DIAGNOSTIC GLOBAL DE LA VULNERABILITE DU TERRITOIRE ARVE

FICHE DE SYNTHESE COMMUNALE

GOND-PONTOUVRE

Cette fiche de synthèse communale est basée sur une représentation et une capitalisation des données faite à une échelle moins fine que l'échelle communale. Ces informations ne se substitue donc pas à la connaissance locale du territoire. Elle donne une vision d'ensemble des vulnérabilités de la commune suffisante pour en extraire des plans d'action de diminution de la vulnérabilité. De cette base, peut-être ajouté, au besoin, des correctifs ou des actualisations de l'information lorsque cela s'avère nécessaire.

DESCRIPTION :

La commune de Gond-Pontouvre est soumise au risque d'inondation d'occurrence Q20, Q100 et Q1000 sur une surface respective de 16,44%, 19,71%, 24,0%. Ce qui en fait une commune moyennement impactée par le risque inondation.

Les principaux pôles de vulnérabilité de GOND-PONTOUVRE se trouvent au niveau des bâti à proximité du cimetière en rive gauche de la Charente, et à proximité de la pharmacie de la Touvre.

SYNTHESE DES ENJEUX HUMAINS INONDABLES :

Pour Q20

392 habitations sont présentes dans le zonage d'aléa Q20. Dont 37 de plain-pied. Ces bâtiments représentent la principale source de vulnérabilité puisqu'ils ne possèdent aucun étage refuge.

Habitat	Type de batiment habitation				
GOND-PONTOUVRE	Classes d'aléa				
Elevation	<0,5m	0,5m a 1m	1m a 2m	supérieur à 2m	Total
plain-pied	14	17	6	0	37
plain-pieds + etage	44	41	19	2	106
+0,5	1	2	2	0	5
+0,5m + etage	3	2	0	0	5
1 m	1	2	2	0	5
1m + etage	0	0	0	0	0
1/2 etage	5	6	0	0	11
1/2 etage + etage	1	1	0	0	2
etage	5	7	5	0	17
non renseigné	82	73	47	2	204
Total	156	151	81	4	392

Pour Q100

628 habitations sont présentes dans le zonage d'aléa Q100. Dont 60 de plain-pied. Ces bâtiments représentent la principale source de vulnérabilité puisqu'ils ne possèdent aucun étage refuge.

Habitat	Type de batiment habitation				
GOND-PONTOUVRE	Classes d'aléa				
Elevation	<0,5m	0,5m a 1m	1m a 2m	>2m	Total
plain-pied	23	20	16	1	60
plain-pieds + etage	46	59	40	2	147
+0,5	3	3	3	1	10
+0,5m + etage	4	5	1	0	10
1 m	0	2	2	1	5
1m + etage	0	0	0	0	0
1/2 etage	9	9	3	0	21
1/2 etage + etage	1	1	1	0	3
etage	7	9	8	0	24
non renseigné	109	125	100	14	348
Total	202	233	174	19	628

Ces logements se concentrent sur la route de Vars et la route des Cheminées.

SYNTHESE DES ENJEUX ECONOMIQUES INONDABLES :

Pour Q20

29 activités sont présentes dans le zonage d'aléa Q20. Dont 19 de plain-pied. Ces bâtiments présentent une vulnérabilité très importante puisqu'ils ne possèdent aucun étage refuge.

Commenté [KF1]: Phrase a adapté selon le cas

Activite	Type de batiment d'activite				
GOND-PONTOUVRE	Classes d'aléa				
Elevation	<0,5m	0,5m a 1m	1m a 2m	supérieur à 2m	Total
plain-pied	9	8	1	1	19
plain-pieds + etage	0	0	0	1	1
+0,5	0	2	1	0	3
+0,5m + etage	0	0	0	0	0
1 m	0	0	0	0	0
1m + etage	0	0	0	0	0
1/2 etage	0	0	0	0	0
1/2 etage + etage	0	0	0	0	0
etage	0	0	0	0	0
non renseigné	2	1	1	2	6
Total	11	11	3	4	29

Pour Q100

43 activités sont présentes dans le zonage d'aléa Q100. Dont 27 de plain-pied. Ces bâtiments présentent une vulnérabilité très importante puisqu'ils ne possèdent aucun étage refuge.

Activite	Type de batiment d'activite				
GOND-PONTOUVRE	Classes d'aléa				
Elevation	<0,5m	0,5m a 1m	1m a 2m	>2m	Total
plain-pied	7	12	6	2	27
plain-pieds + etage	0	0	1	1	2
+0,5	1	1	1	0	3
+0,5m + etage	0	0	0	0	0
1 m	0	0	0	0	0
1m + etage	0	0	0	0	0
1/2 etage	0	0	0	0	0
1/2 etage + etage	0	0	0	0	0
etage	0	0	0	0	0
non renseigné	4	2	3	2	11
Total	12	15	11	5	43

Ces activités se concentrent sur la route de Vars et la route des Cheminées.

SYNTHESE DES ENJEUX OPERATIONNELS INONDABLES :

Pour Q20

Aucun bâtiment utile à la gestion crise est impacté par un événement d'occurrence Q20.

Pour Q100

Aucun bâtiment utile à la gestion crise est impacté par un événement d'occurrence Q100.

Cartographie des points de vulnérabilité :

Catographie par commune de l'objectif 1 : securité des personnes au sein du bâtiment Q20 GOND-PONTOUVRE

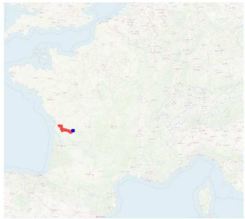

LEGENDE

Perimetre_Etude

Communes_etude

Niveau d'indce

- 0 - 0
- 0 - 1
- 1 - 2
- 2 - 3
- 3 - 4
- 4 - 5

OSGAPI

EPTB Charente

Sources

Réalisation : OSGAPI / 2022

Sources : OSGAPI / BD_Topo

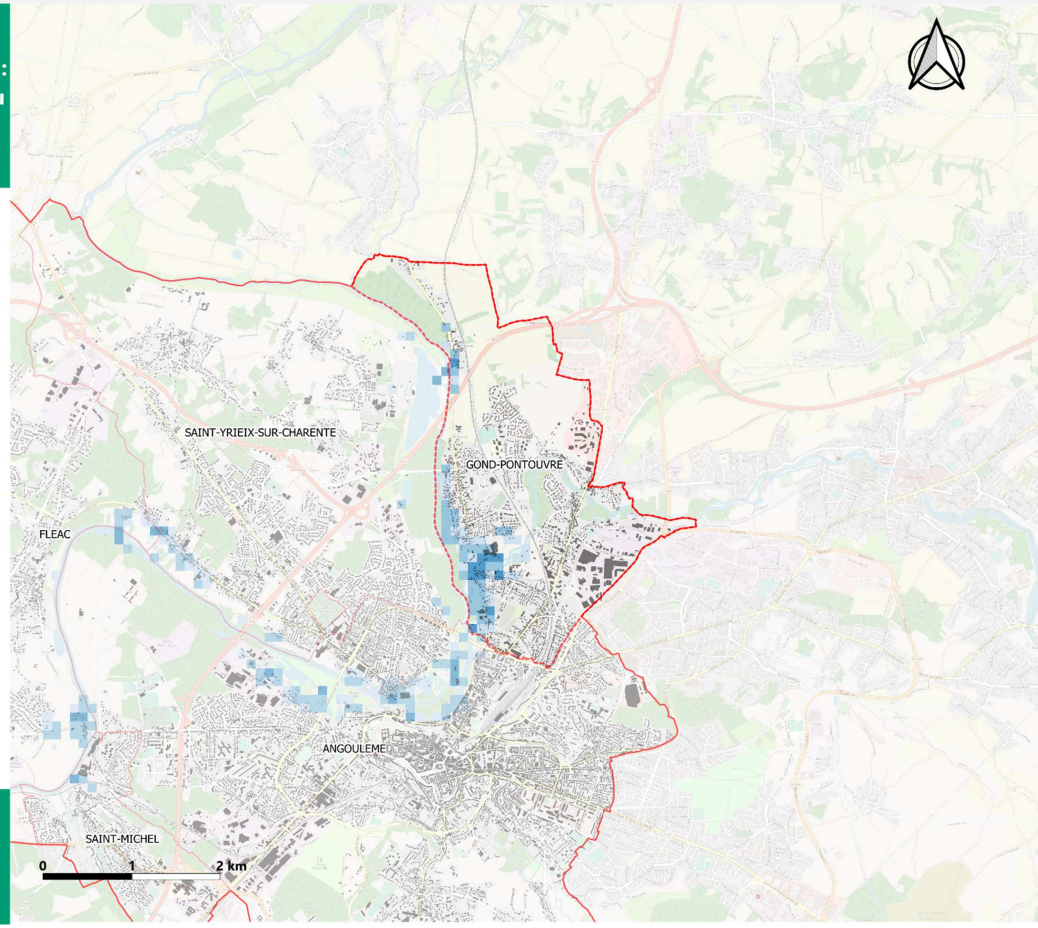

Pour Q20

Catographie par commune de l'objectif 1 : securité des personnes au sein du bâtiment Q100 GOND-PONTOUVRE

LEGENDE

Perimetre_Etude

Communes_etude

Niveau d'indce

- 0 - 0
- 0 - 1
- 1 - 2
- 2 - 3
- 3 - 4
- 4 - 5

OSGAPI

EPTB Charente

Sources

Réalisation : OSGAPI / 2022

Sources : OSGAPI / BD_Topo

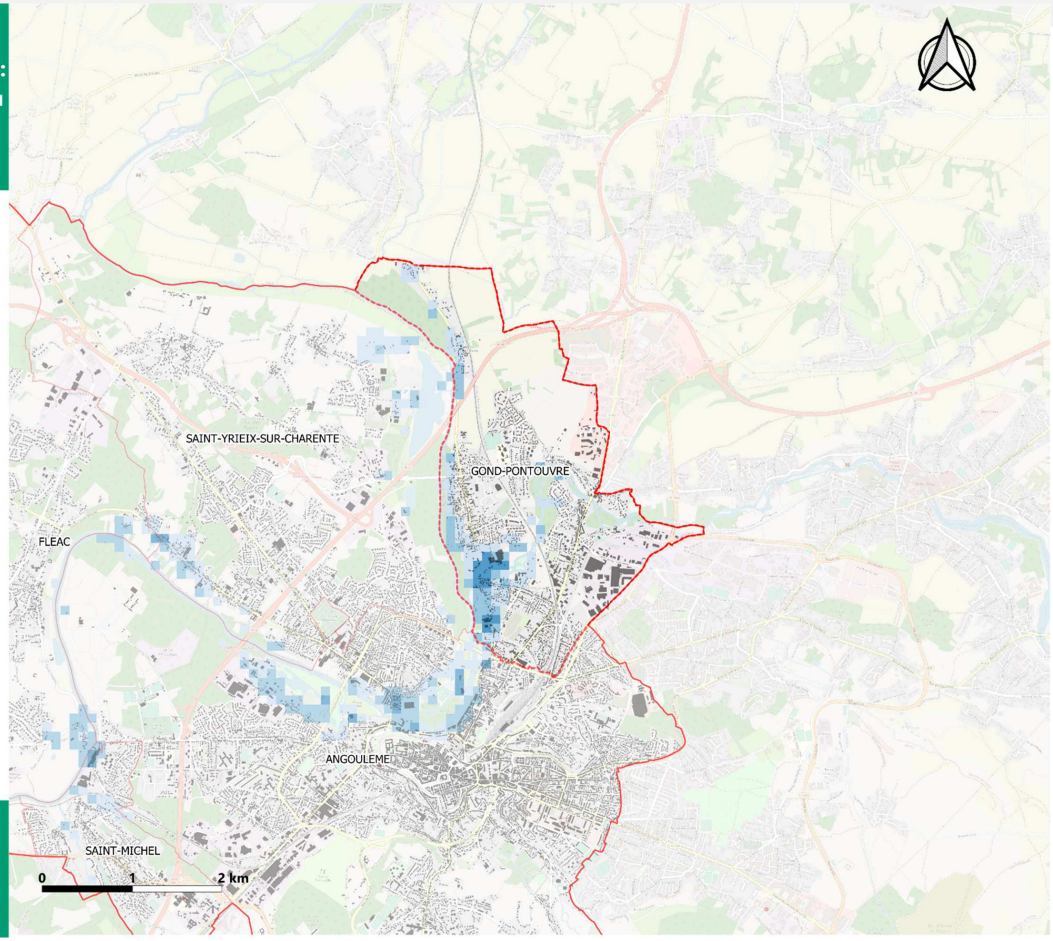

Pour Q100