

## Information

Dispositif MAEC (Mesures Agro-Environnementales et Climatiques) sur le bassin Charente en 2023

# Présentation EPTB Charente Sarah PAULET



*23<sup>ème</sup> plénière de la Commission Locale de l'Eau Charente  
23 février 2023 - St Laurent de Cognac (16)*

# Projets Agro-Environnementaux et Climatiques 2023

## Des territoires à enjeu EAU du bassin de la Charente

E  
N  
J  
E  
U

**Retrouver un bon état qualitatif  
et quantitatif  
de la ressource en eau**



*23<sup>ème</sup> plénière de la Commission Locale de l'Eau Charente  
23 février 2023 - St Laurent de Cognac (16)*



## La nouvelle organisation des Mesures Agro-Environnementales et Climatiques pour la PAC 2023-2027



- Le **Plan Stratégique National** (PSN) :
- Cadre de la nouvelle PAC qui prévoit que chaque Etat établisse son PSN.
- Les Projets Agro-Environnementaux et Climatiques s'intègrent dans ce PSN.
- Entre 2015 et 2022 l'Autorité de Gestion des PAEC était la Région Nouvelle Aquitaine.
- Pour la période PAC 2023 – 2027 l'Etat redevient Autorité de Gestion sur les **MAEC systèmes et localisées**. Le dispositif PAEC est coordonné par les services de la **DRAAF**.
- La **Région Nouvelle-Aquitaine** reste Autorité de Gestion sur les **mesures spécifiques à l'apiculture (API) et aux races menacées (PRM)**.



## Opérateur / animateur

***Les opérateurs et animateurs de territoire doivent >> favoriser les synergies et collaborations locales pour aboutir à des PAEC permettant la prise en compte de l'ensemble des spécificités du territoire.***

### OPERATEUR

- Identifier les porteurs de projets et les animateurs
- Identifier les stratégies partenariales
- Organiser la gouvernance du projet
- Assurer un point étape de suivi pour chaque agriculteur engagé à partir de la troisième année d'engagement
- Assurer l'évaluation du dispositif

### ANIMATEUR

- Mise en œuvre des réunions collectives de promotion des MAEC
- L'appui à la contractualisation :
  - Réalisation du diagnostic agro-écologique, du plan de gestion
  - Organisation et animation de formations
  - Faire remonter au fil de l'eau les données nécessaires à l'opérateur (diagnostics, liste des participants aux formations...)





# Carte des territoires EAU - PAEC 2023



**PAEC BVLR**  
AAC de Varaize, Fraise  
Bois Boulard et Anais



**PAEC ARLA**  
Arnoult Lucérat Landrais



**PAEC COSH**  
Coulange / Saint-Hippolyte

Animateur relais sur  
le bassin du Né



**PAEC DROU**  
Bassin Chez Drouillard

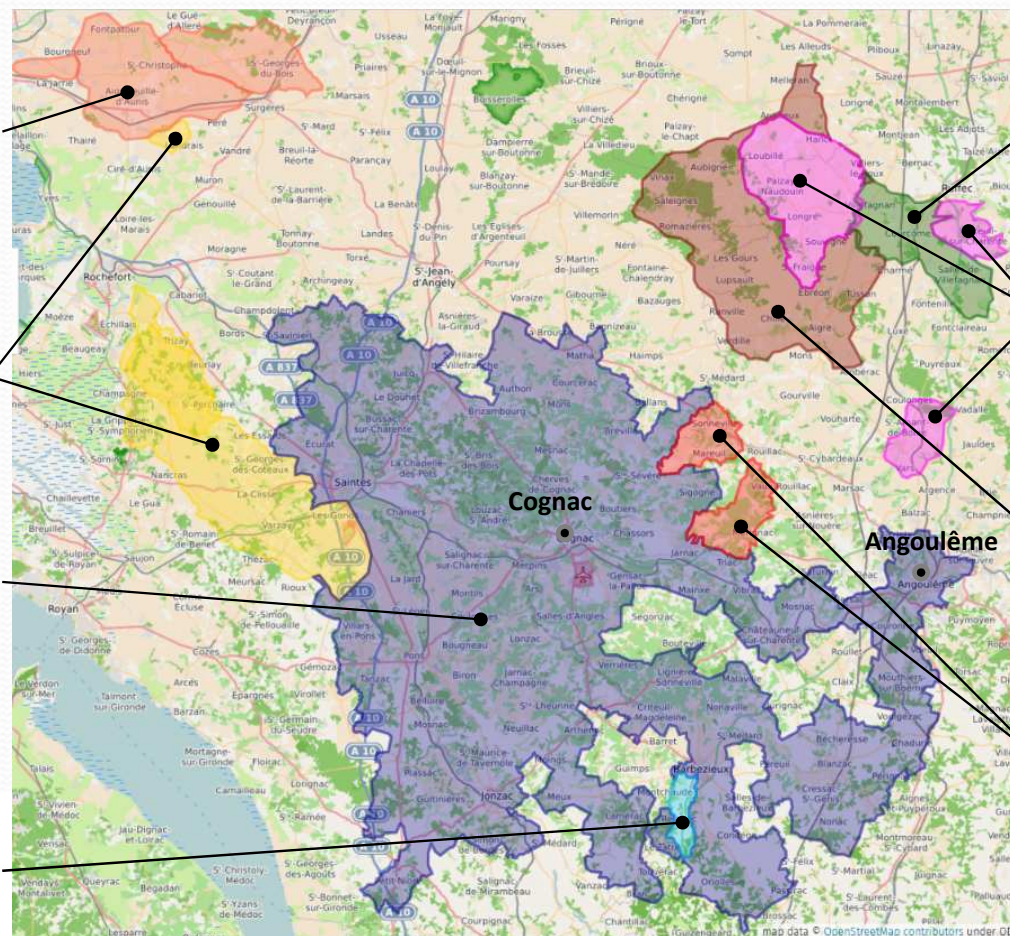

**PAEC MOUV**  
AAC Mouvière



**PAEC NO16**  
Nord Ouest Charente



**PAEC BVAC**  
Bassin versant de  
l'Aume-Couture



**PAEC GDCO**  
AAC Fosse Tidet,  
Touche, Prairie de Triac



Animateur relais sur  
MOUV, GDCO, DROU



23<sup>ème</sup> plénière de la Commission Locale de l'Eau Charente  
23 février 2023 - St Laurent de Cognac (16)



# Carte des territoires biodiversité - PAEC 2023

!! Carte en construction sur le BV Charente

Des territoires à enjeux EAU qui se superposent avec les territoires à enjeux Biodiversité et avec la Zone Intermédiaire (ZI) >> **CONCERTATION** entre les opérateurs pour assurer une **COHÉRENCE** des mesures et des paramétrages sur les territoires



PAEC MACH  
Marais Charentais



PAEC HVSE  
Haute Vallée de la Seugne

Animateur : SYMBAS



PAEC VALA  
Vallée de l'Antenne



PAEC VACH  
Vallée de la Charente



PAEC BVNE  
Vallée du Né

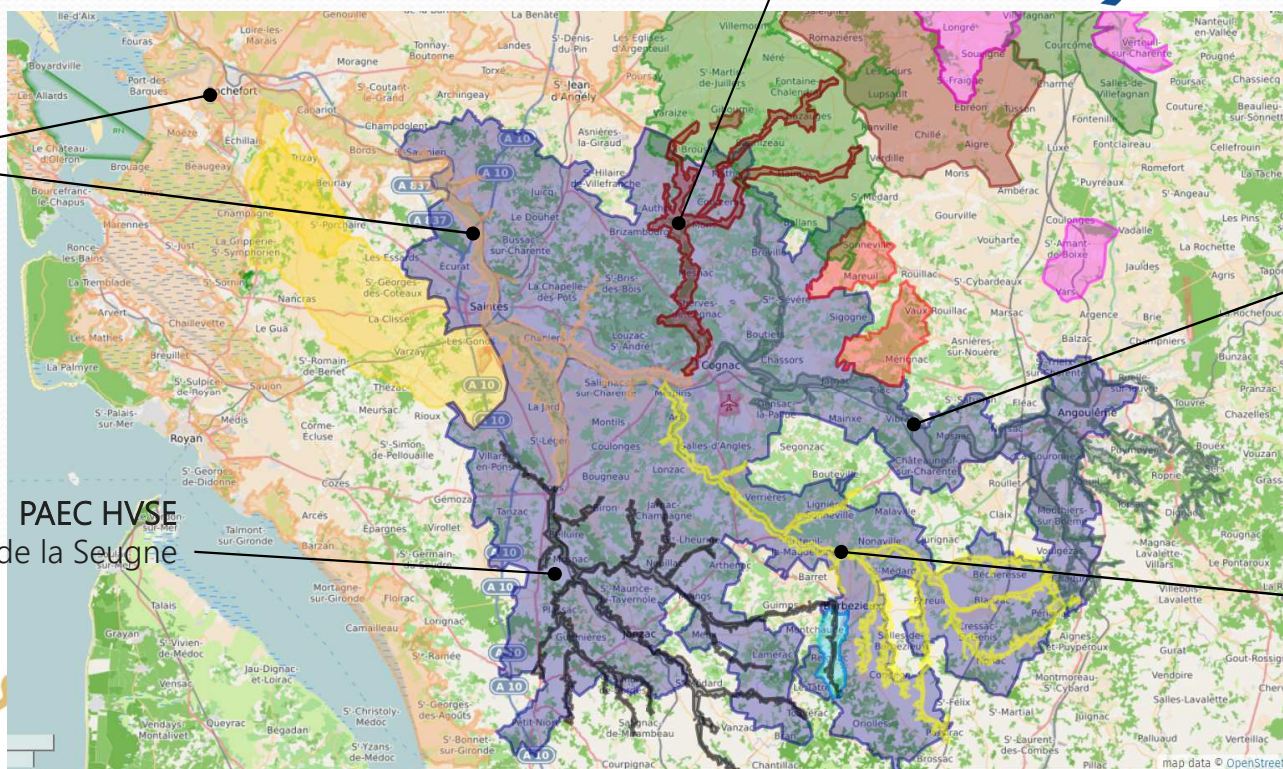



# Carte des territoires EAU - PAEC 2023

Mise en place d'une carte interactive des territoires EAU et biodiversité :

[https://umap.openstreetmap.fr/fr/map/maec-2023-bassin-versant-de-la-charente\\_805367#9/45.8288/0.4202](https://umap.openstreetmap.fr/fr/map/maec-2023-bassin-versant-de-la-charente_805367#9/45.8288/0.4202)

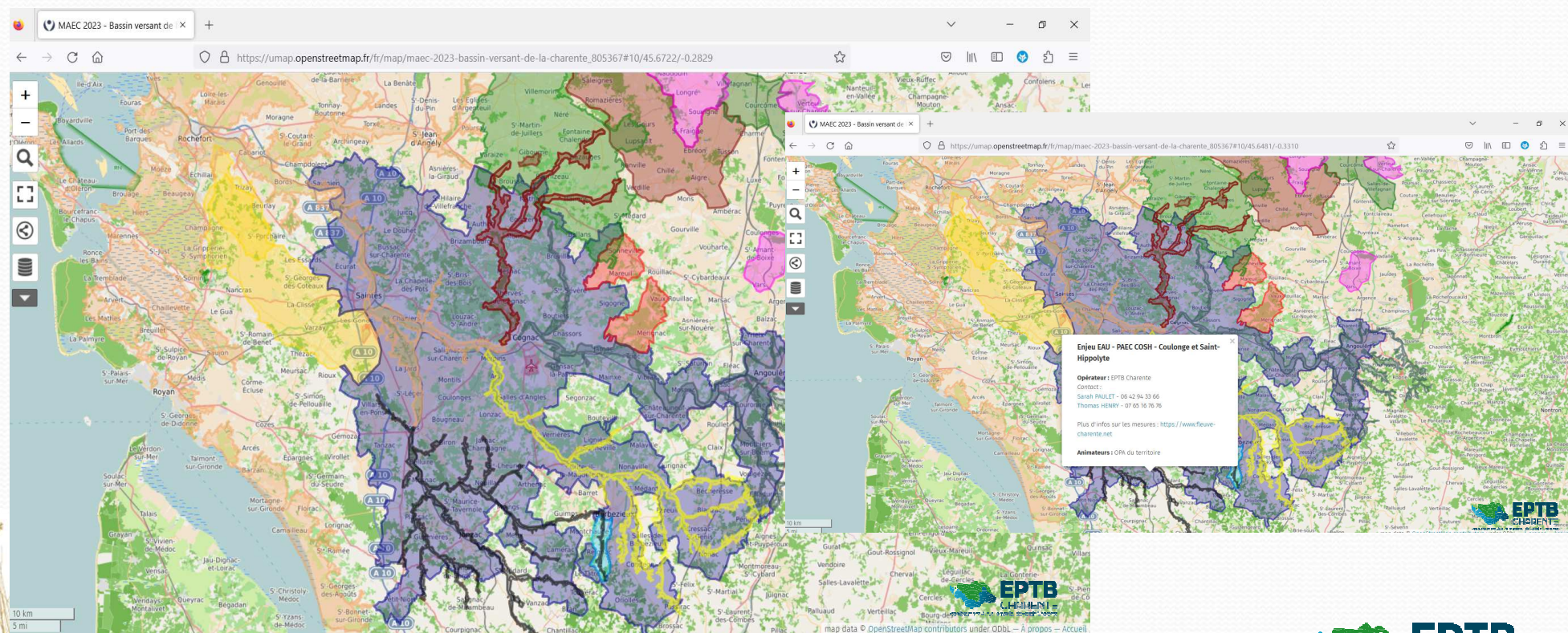

23<sup>ème</sup> plénière de la Commission Locale de l'Eau Charente  
23 février 2023 - St Laurent de Cognac (16)



## Mesures sur les territoires EAU

- **Des mesures COHÉRENTES sur tous les territoires EAU** : mesures et paramètres identiques  
>> concertation mutualisée à l'échelle du bassin versant de la Charente
- **Des mesures SYSTÈMES** >> 90 % de la SAU de l'atelier de l'exploitation
  - Des mesures **Grandes Cultures** : IAE, herbicides, couverture, fertilisation, assolement, irrigation (Sur PAEC BVAC et NO16)
  - Des mesures **Vignes** : herbicide et moyens de lutte biologique
  - *Des mesures identique à la ZI : SOL et Bien Etre Animal*
- **Des mesures localisées** >> à la parcelle
  - Création de prairies
  - Préservation des milieux humides (Sur PAEC BVAC et NO16)

Engagement de 5 ans !



23<sup>ème</sup> plénière de la Commission Locale de l'Eau Charente  
23 février 2023 - St Laurent de Cognac (16)



# Ensemble des mesures ouvertes

* MAEC EAU - GRANDES CULTURES - GESTION QUANTITATIVE Niveau 2 adapté aux zones intermédiaires	TRANSVERSAL + ASSOLEMENT + IAE (BCAE) + IRRIGATION
* MAEC EAU - GRANDES CULTURES - GESTION QUANTITATIVE Niveau 3 adapté aux zones intermédiaires	TRANSVERSAL + ASSOLEMENT + IAE (BCAE) + IRRIGATION + COUVERTURE
MAEC EAU - REDUCTION DES HERBICIDES - GRANDES CULTURES Niveau 2 et 3	TRANSVERSAL + ASSOLEMENT + IAE (BCAE) + HERBICIDES
MAEC EAU - GESTION DE LA FERTILISATION - GRANDES CULTURES Niveau 2	TRANSVERSAL + ASSOLEMENT + IAE (BCAE) + FERTILISATION
MAEC EAU - COUVERTURE - REDUCTION DES HERBICIDES - GRANDES CULTURES Niveau 2 et 3	TRANSVERSAL + ASSOLEMENT + IAE (BCAE) + COUVERTURE + HERBICIDES
MAEC EAU - GESTION DE LA FERTILISATION - COUVERTURE - REDUCTION DES HERBICIDES - GC Niveau 2 et 3	TRANSVERSAL + ASSOLEMENT + IAE (BCAE) + FERTILISATION + COUVERTURE + HERBICIDES
MAEC EAU - VITICULTURE - LUTTE BIOLOGIQUE – HERBICIDES	TRANSVERSAL + HERBICIDES + LUTTE BIO
* MAEC SOL - SEMIS DIRECT Niveau 2	TRANSVERSAL + ASSOLEMENT + IAE (BCAE) + SOL SEMI DIRECT + PHYTO
* MAEC CLIMAT - BIEN-ÊTRE ANIMAL - AUTONOMIE FOURRAGERE - ELEVAGES D'HERBIVORES Niveau 2	TRANSVERSAL + ASSOLEMENT + FERTILISATION + AUTONOMIE FOURRAGERE + PHYTO
* MAEC CLIMAT - BIEN-ÊTRE ANIMAL - AUTONOMIE FOURRAGERE - ELEVAGES D'HERBIVORES Niveau 3	TRANSVERSAL + ASSOLEMENT + FERTILISATION + AUTONOMIE FOURRAGERE + PHYTO
MAEC BIODIVERSITE - CREATION DE PRAIRIES Mesure localisée	TRANSVERSAL + COUVERT
MAEC BIODIVERSITE - PRESERVATION DES MILIEUX HUMIDES Mesure localisée	TRANSVERSAL + MILIEUX HUMIDES
MAEC BIODIVERSITE - ENTRETIEN DURABLE DES INFRASTRUCTURES AGROECOLOGIQUES Mesure localisée	TRANSVERSAL + IAE

\* Mesures communes ZI



## Les enveloppes allouées

Code PAEC	Nom PAEC	Opérateur	Enjeu	Enveloppe prévisionnelle
NA_ARLA	Bassin versant de l'Arnoult-Lucérat et AAC Landrais	Eau 17	Eau	700 000,00 €
NA_BVAC	Bassin versant de l'Aume-Couture	EPTB Charente	Eau	500 000,00 €
NA_BVLR	<i>Aires d'alimentation des captages prioritaires de Varaize, Fraise Bois Boulard et Anaïs de l'Agglomération de La Rochelle</i>	<i>Communauté d'Agglomération de La Rochelle</i>	<i>Eau</i>	
NA_COSH	BAC Coulonge et Saint Hippolyte	EPTB Charente	Eau	2 100 000,00 €
NA_DROU	Aire d'Alimentation de Captages des Puits de Chez Drouillard	Commune de Barbezieux-Saint-Hilaire	Eau	250 000,00 €
NA_GDCO	Aires d'Alimentation des Captages de la Source de la Fosse Tidet, de la Source de la Touche et du forage de la Prairie de Triac	Communauté d'Agglomération de Grand Cognac	Eau	600 000,00 €
NA_MOUV	Aire d'Alimentation de Captage de la Source de la Mouvière	SIAEP Nord-Est Charente	Eau	500 000,00 €
NA_NO16	AAC NO16 : Moulin Neuf, Roche, Vars	SIAEP Nord-Ouest Charente	Eau	500 000,00 €

Soit au total 5 500 000 € pour 2023



23<sup>ème</sup> plénière de la Commission Locale de l'Eau Charente  
23 février 2023 - St Laurent de Cognac (16)



## Comment s'engager ?

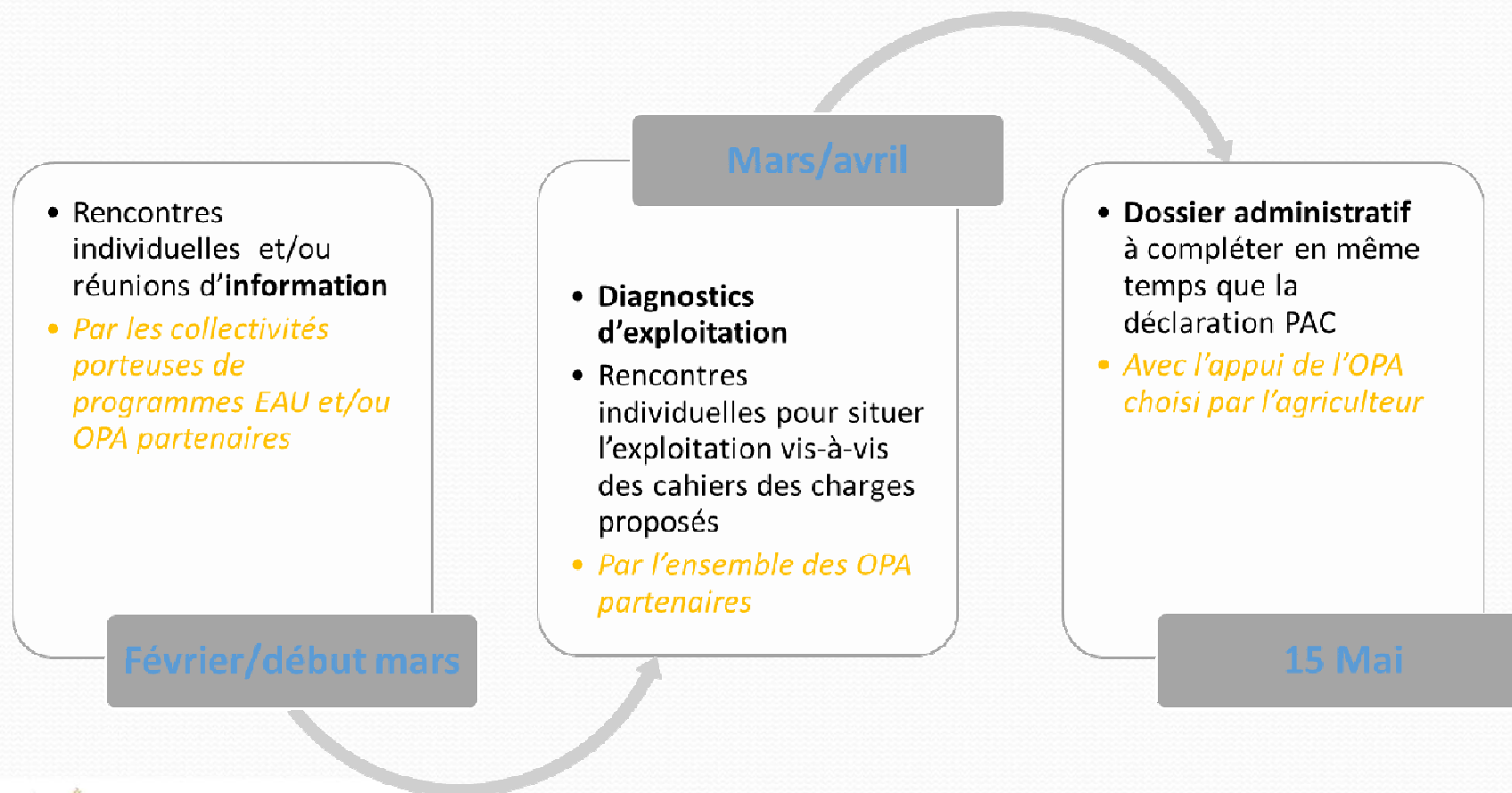



## Les animateurs MAEC EAU

Des animateurs MAEC nombreux et diversifiés :

- Les collectivités EAU
- Les Chambres d'Agricultures
- Les coopératives agricoles
- Les négoce agricoles
- La MAB 16 / GAB 17 / Bio Nouvelle Aquitaine
- CER France
- CIVAM
- ...



# Contacts des opérateurs EAU du Bassin Charente

Thomas HENRY

EPTB Charente

☎ 07 65 16 76 76

💻 [thomas.henry@fleuve-charente.net](mailto:thomas.henry@fleuve-charente.net)



Angélique QUERAUD

EPTB Charente

☎ 07 65 16 77 02

💻 [angelique.queraud@fleuve-charente.net](mailto:angelique.queraud@fleuve-charente.net)



Mélina CALVY

SBV Né

☎ 07 65 16 77 02

💻 [gestion.integree@sbvne.fr](mailto:gestion.integree@sbvne.fr)

Mélanie FIGADERE

SIAEP Nord-Ouest Charente

☎ 05 45 65 96 27

☎ 06 75 97 20 10

💻 [m.figadere@siaepnordouest16.fr](mailto:m.figadere@siaepnordouest16.fr)



Marine TALLON

SIAEP Nord-Ouest Charente

☎ 05 45 65 97 17

☎ 07 87 56 60 27

💻 [m.tallon@siaepnordouest16.fr](mailto:m.tallon@siaepnordouest16.fr)

Hugues CHABOUREAU

Charente Eaux

☎ 05 45 20 03 11

☎ 07 86 48 69 48

💻 [hchaboureau@charente-eaux.fr](mailto:hchaboureau@charente-eaux.fr)



François CONDEMINE

Charente Eaux

☎ 05 45 20 03 13

☎ 06 14 68 27 97

💻 [fcondemine@charente-eaux.fr](mailto:fcondemine@charente-eaux.fr)

Sophie GOINEAU

EAU 17

☎ 05 46 30 57 33

💻 [sophie.goineau@eau17.fr](mailto:sophie.goineau@eau17.fr)



Maude BUSNEL

EAU 17

☎ 05 46 92 73 69

💻 [Maud.busnel@eau17.fr](mailto:Maud.busnel@eau17.fr)

23<sup>ème</sup> plénière de la Commission Locale de l'Eau Charente  
23 février 2023 - St Laurent de Cognac (16)