

Information

Bilan de l'été 2022 (Disposition E50)

Présentation EPTB Charente Romain OZOG



23^{ème} plénière de la Commission Locale de l'Eau Charente
23 février 2023 - St Laurent de Cognac (16)

Bilan de l'étiage 2022 (disposition E50 – E55)

Information

Porteur : Etat

Calendrier prévisionnel
(année : N)

N	+1	+2	+3	+4	+5
---	----	----	----	----	----

E50 Mettre en place un arrêté cadre unique à l'échelle du bassin Charente

La CLE souhaite la mise en place d'un unique arrêté cadre sur le bassin versant de la Charente (pour les différents OUGC du bassin) précisant les seuils et règles de mise en œuvre des mesures de limitation des usages, afin de garantir la cohérence et l'harmonisation des décisions entre départements, tout en prenant en compte les spécificités des sous-territoires.

La CLE souhaite qu'un bilan annuel à l'échelle du bassin, intégrant notamment le suivi d'indicateurs de pressions, lui soit présenté par les services de l'Etat.

Présentation des éléments remarquables de la période d'étiage 2022 :

- Météo
- Respect des objectifs hydrologiques
- Hydrométrie – Vindelle et Beillant
- Barrages de Lavaud et Mas Chaban (taux de remplissage, volumes, ...)
- Impact et efficacité des lâchers
- Réseaux de suivi des écoulements (ONDE, linéaire)



Bilan de l'été 2022 (disposition E50 – E55)

Information

Pluviométrie

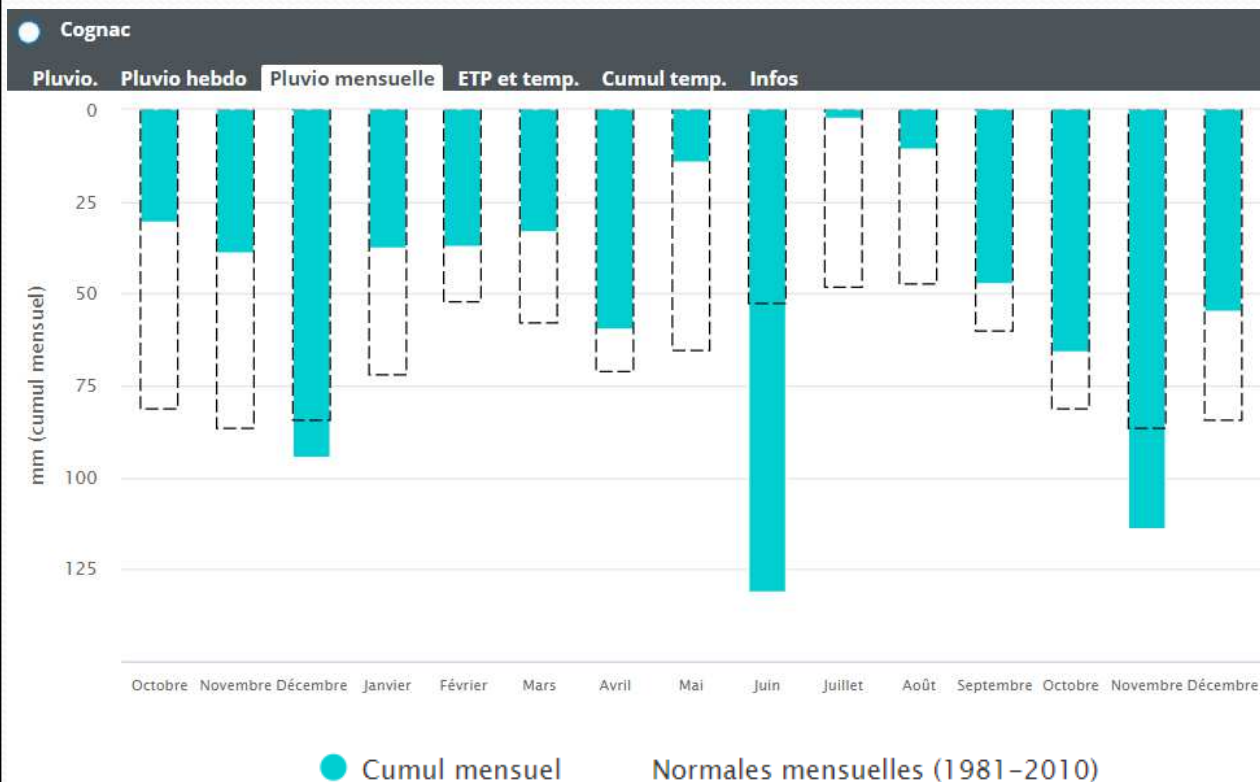

Depuis le mois d'octobre 2021, seuls les mois de décembre, juin et novembre sont excédentaires

Du 01/10/21 au 30/09/22 :

- Pluviométrie mesurée = 536 mm
- Pluviométrie normale = 777 mm
- Soit 30% de déficit sur l'année

Mai, juillet et août extrêmement sec



Bilan de l'été 2022 (disposition E50 – E55)

Information

Pluviométrie

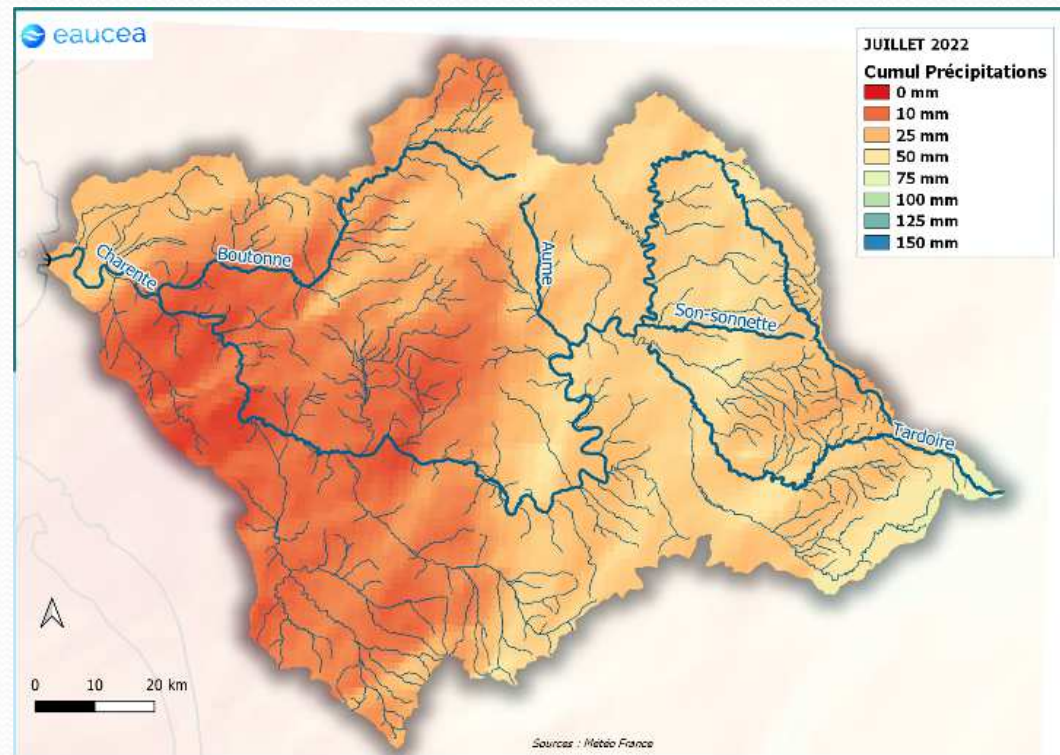
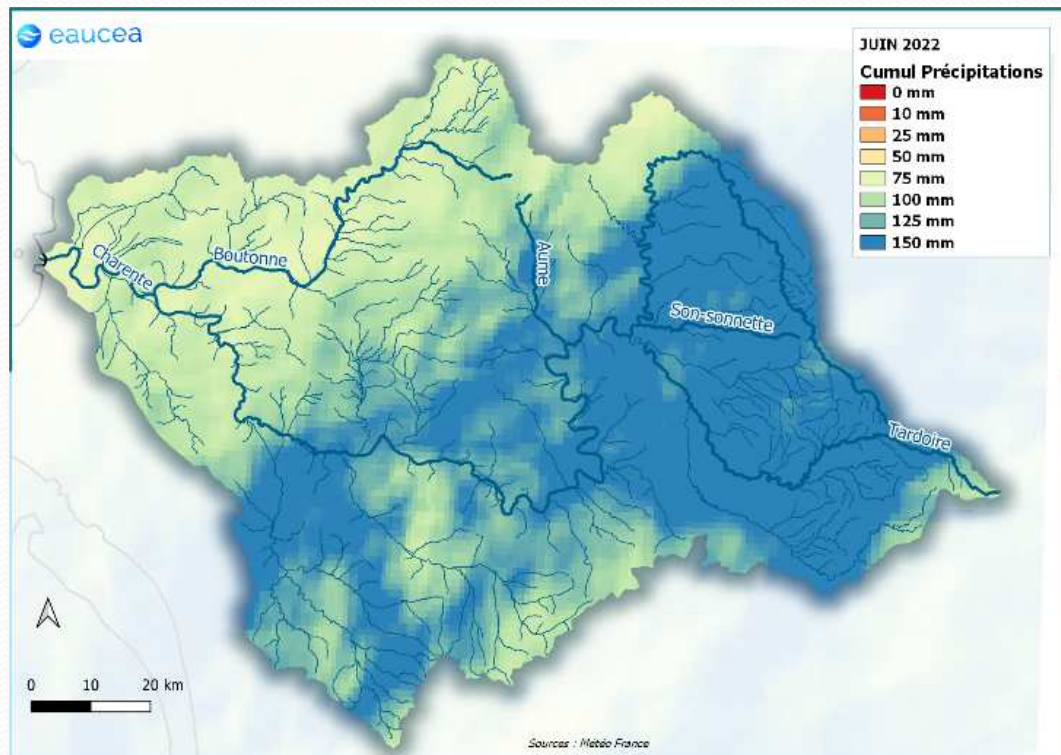

23^{ème} plénière de la Commission Locale de l'Eau Charente
23 février 2023 - St Laurent de Cognac (16)

Bilan de l'été 2022 (disposition E50 – E55)

Information

Températures et ETP

Trois épisodes entre 30 et 40°C et une évapotranspiration entre 8 et 9mm/j :

- Mi-juin (5 jours)
- Mi-juillet (10 jours)
- Début août (14 jours)

Record d'ETP depuis 1970 (>700 mm)

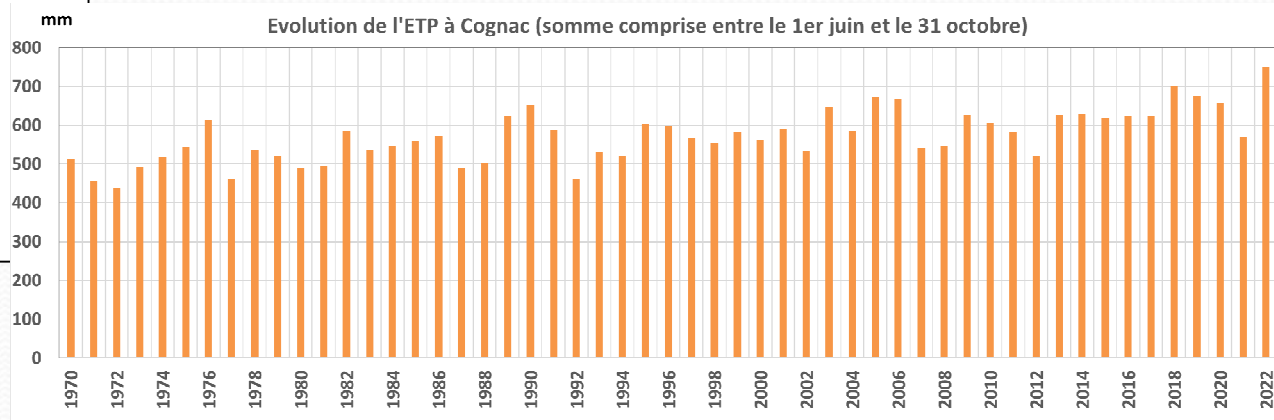

Bilan de l'été 2022 (disposition E50 – E55)

Information

Respect des objectifs hydrologiques

Cours d'eau	Station	QMNA (m³/s)	VCN10 (m³/s)	Période VCN10	DOE-DOC (m³/s)	DCR (m³/s)	Nb jours sous le DOE	Nb jours sous le DCR	Déficit / DOE (hm³)	Déficit / DCR (hm³)	Respect DOE ou DOC
CHARENTE	SURIS	0.70	0.34	27/06 au 06/07							
CHARENTE	CHARROUX [PONT DE ROCHEMEAUX]	0.91	0.59	22/10 au 31/10	0.25	0.08	2	2	0.04	0.01	
CHARENTE	SAINT-SAVIOL	1.58	1.32	22/10 au 31/10	0.85	0.28	0	0	0.00	0.00	
BONNIEURE	SAINT-CIERS-SUR-BONNIEURE [VILLEBETTE]	0.07	0.05	31/08 au 09/09	0.06	0.02	16	0	0.01	0.00	
TARDOIRE	MAISONNAIS-SUR-TARDOIRE	0.19	0.15	17/09 au 26/09	0.22	0.07	59	0	0.23	0.00	
TARDOIRE	MONTBRON	0.24	0.20	07/08 au 16/08	0.57	0.19	98	8	2.19	0.01	
BANDIAT	SAINT-MARTIAL-DE-VALETTE	0.07	0.05	14/09 au 23/09							
TARDOIRE	COULGENS	0.00									
CHARENTE	MANSLE	3.09	2.92	22/10 au 31/10	2.7	0.9	1	0	0.01	0.00	
CHARENTE	VINDELLE	2.90	2.73	16/09 au 25/09	3	2.5	32	1	0.57	0.00	
TOUVRE	GOND-PONTOUVRE [FOULPOUGNE]	4.2	4.0	09/08 au 18/08	5.6	3.8	102	0	11.01	0.00	
CHARENTE	JARNAC	7.31	6.81	30/08 au 08/09	10	7	101	10	18.48	0.29	
NE	SALLES-D'ANGLES	0.00	0.00	16/09 au 25/09	0.09	0.05	92	88	0.62	0.31	
SEUGNE	SAINT-GERMAIN-DE-LUSIGNAN	0.09	0.08	21/10 au 30/10							
SEUGNE	LA LIJARDIERE	1.0	0.9	22/10 au 31/10	1	0.5	28	0	0.13	0.00	
CHARENTE	CHANIERIS [BEILLANT]	8.22	7.68	17/09 au 26/09	15	9	112	39	46.94	2.72	
BOUTONNE	MOULIN DE CHATRE	0.26	0.22	28/08 au 06/09	0.68	0.4	112	72	2.94	0.64	

Bilan de l'été 2022 (disposition E50 – E55)

Information

Hydrométrie – Vindelle et Beillant

Statistiques de débits moyennés sur 10 jours
La Charente à Vindelle - Coursac - 2022

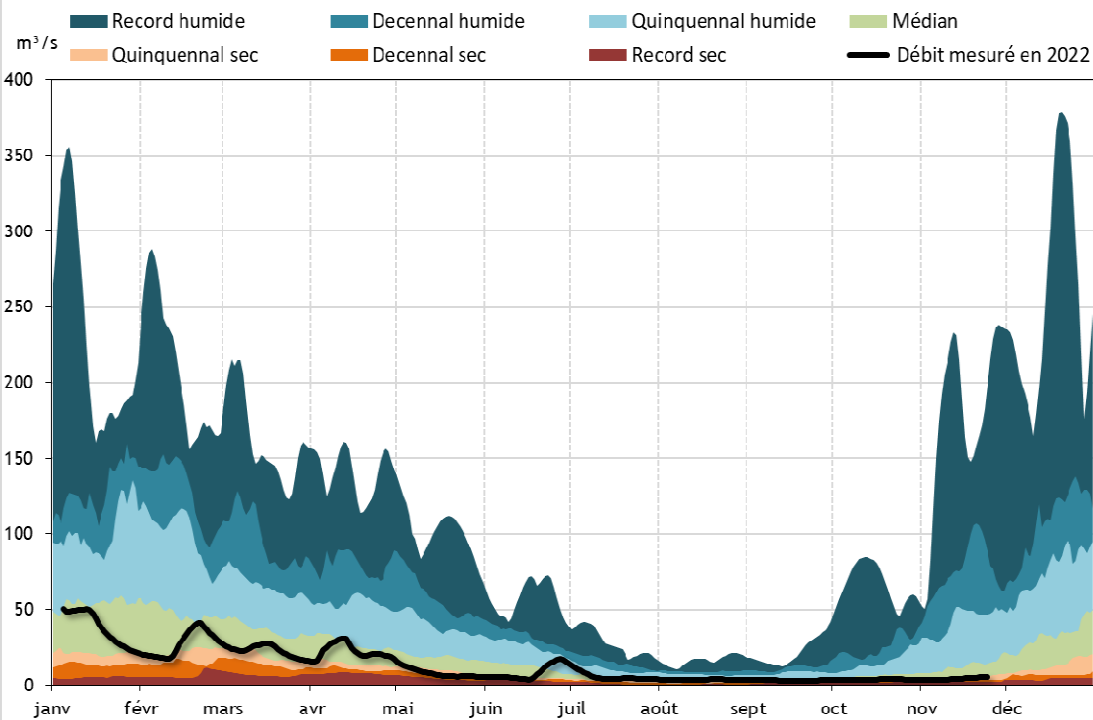

Statistiques de débits moyennés sur 10 jours
La Charente à Vindelle - Coursac - 2022

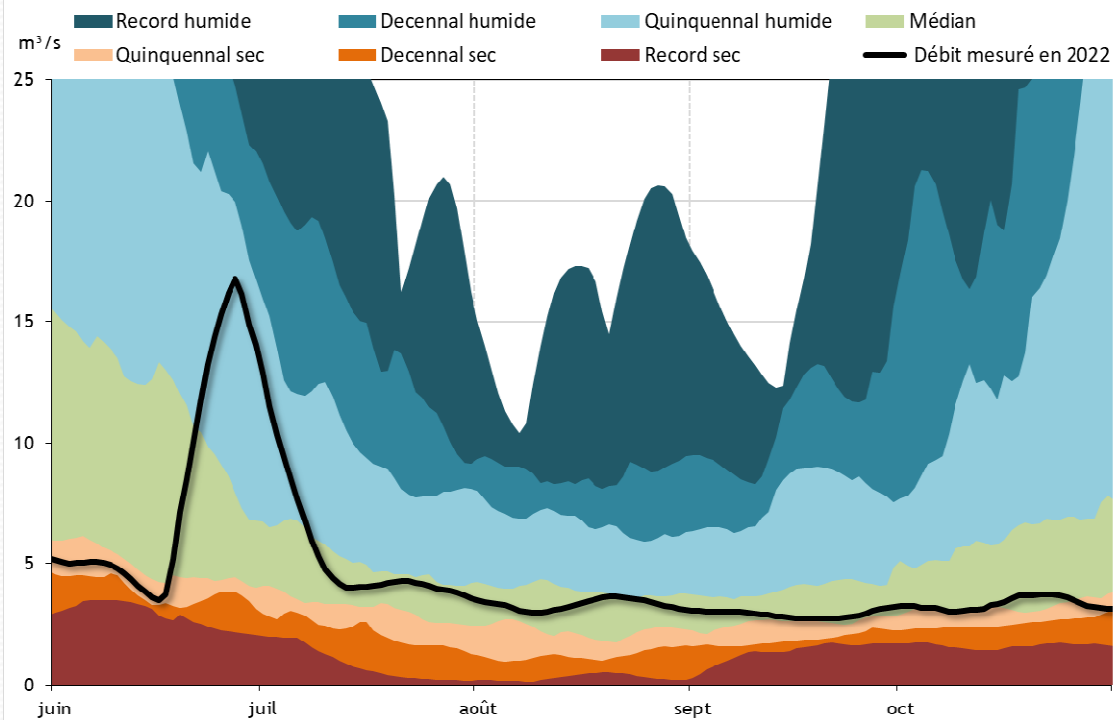

23^{ème} plénière de la Commission Locale de l'Eau Charente
23 février 2023 - St Laurent de Cognac (16)

Bilan de l'été 2022 (disposition E50 – E55)

Information

Hydrométrie – Vindelle et Beillant

Statistiques de débits moyennés sur 10 jours
La Charente à Chaniers - Beillant RG - 2022

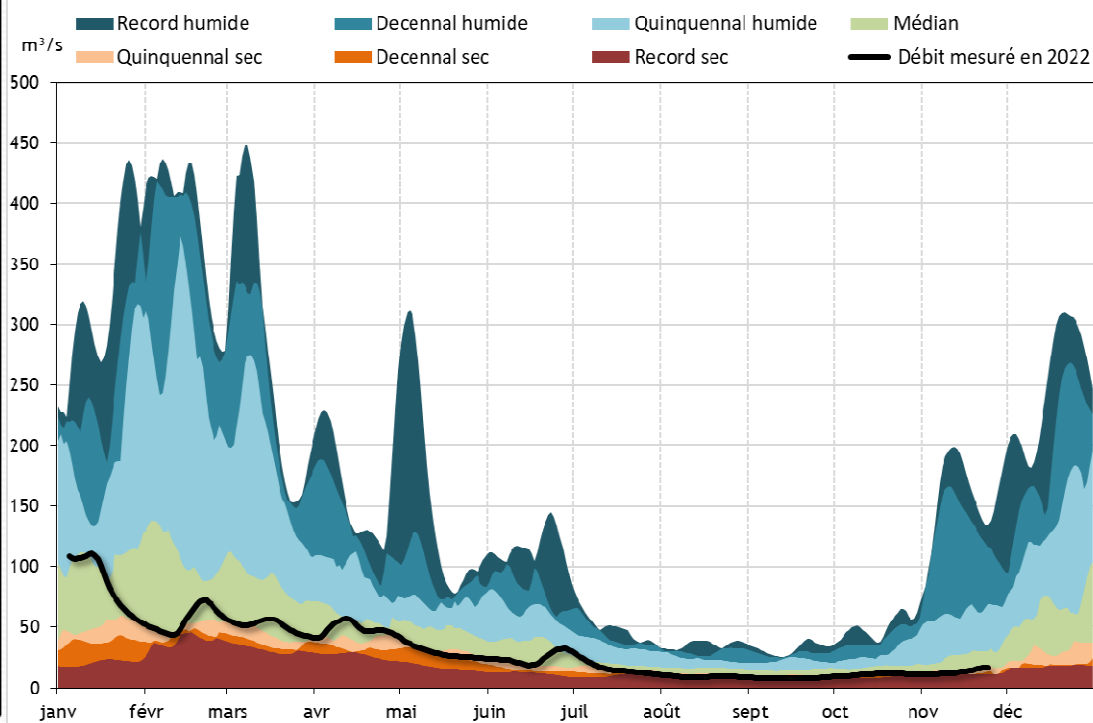

Statistiques de débits moyennés sur 10 jours
La Charente à Chaniers - Beillant RG - 2022

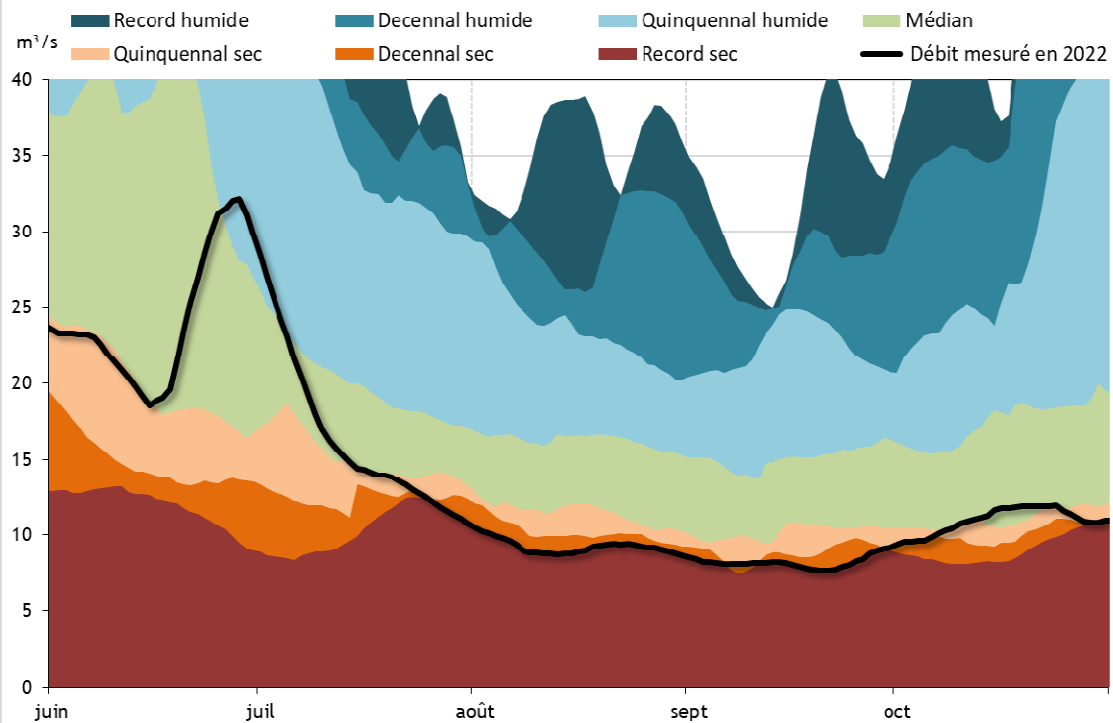

23^{ème} plénière de la Commission Locale de l'Eau Charente
23 février 2023 - St Laurent de Cognac (16)

Bilan de l'été 2022 (disposition E50 – E55)

Information

Soutien d'été par les barrages

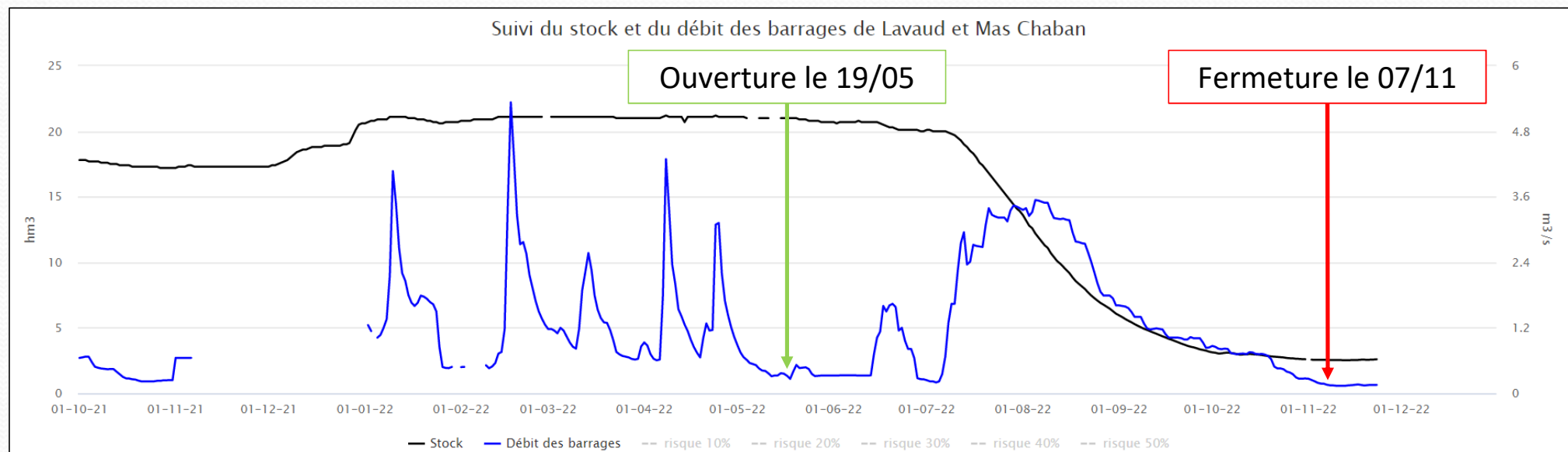

Soutien 2022 :

- Ouverture le 19 mai (record)
- Lâchers > 3m³/s entre le 20/07 et le 16/08

Situation au 14 novembre (niveau le + bas):

- 12% de remplissage (2,53 Mm³)
- Vidange partielle de la Guerlie
- Environ 20 Mm³ déstockés



Bilan de l'été 2022 (disposition E50 – E55)

Information

Impact et efficacité des lâchers

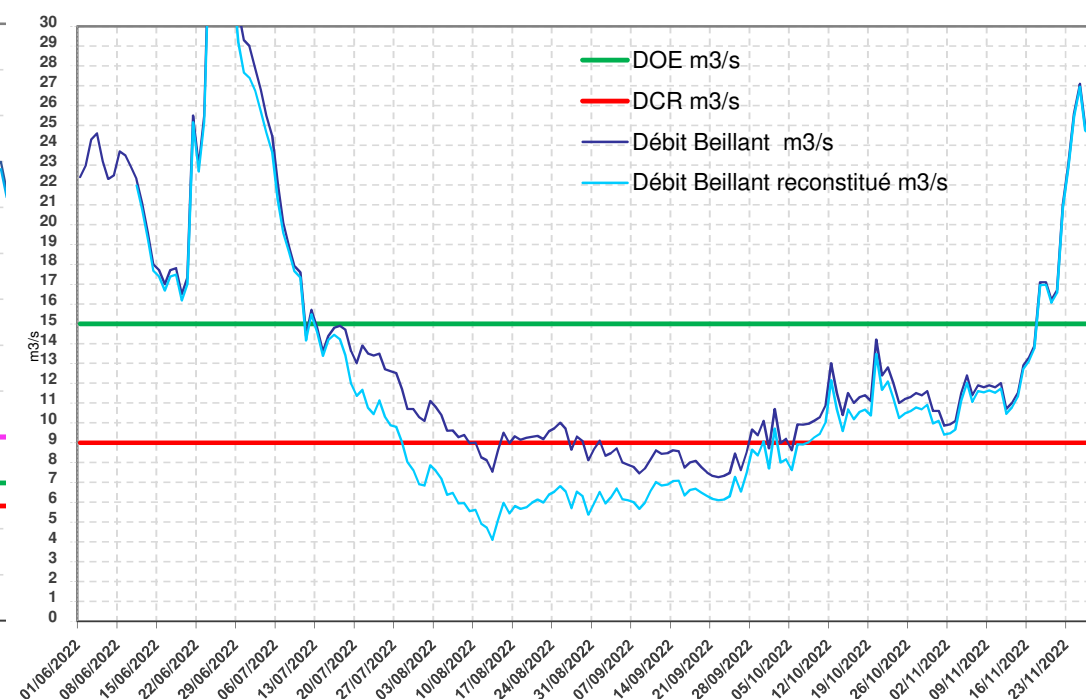
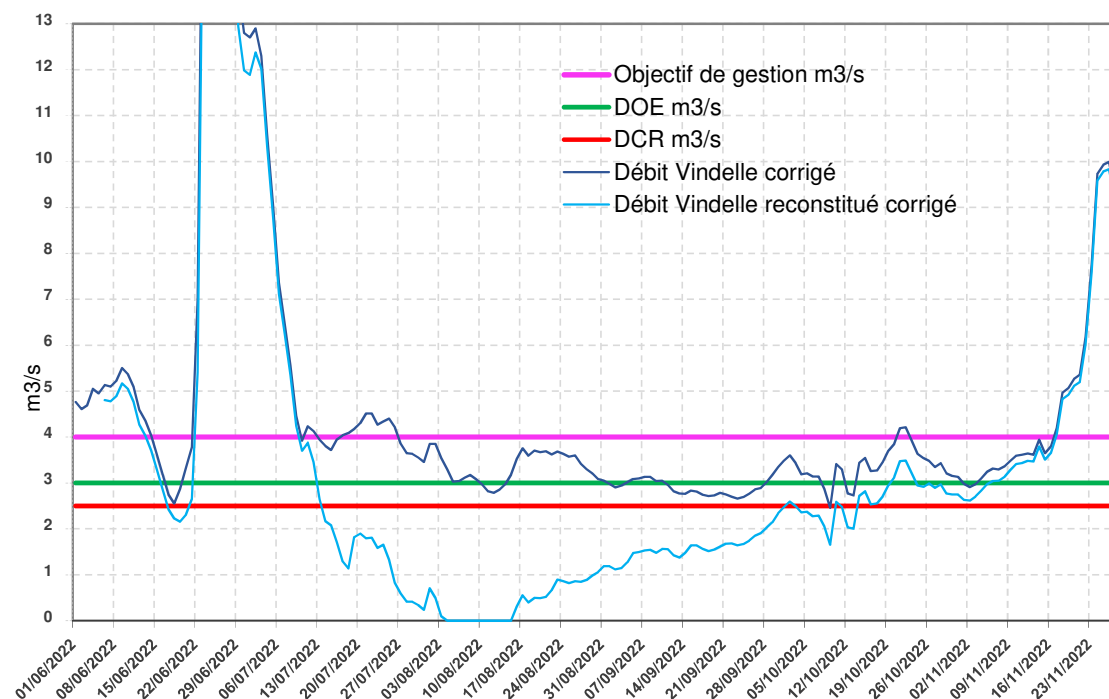

Objectif de débit à Vindelle	Volumes lâchés en hm³ (01/06 -> 31/10) (hors débits réservés)	Volumes venant réduire le déficit par rapport à l'objectif en hm³	Efficacité
4m³/s	18.2	16.9	93 %
3m³/s (DOE)	18.2	13.3	73 %

23^{ème} plénière de la Commission Locale de l'Eau Charente
23 février 2023 - St Laurent de Cognac (16)

Bilan de l'été 2022 (disposition E50 – E55)

Information

Réseau de suivi des écoulements – Ponctuel (ONDE)

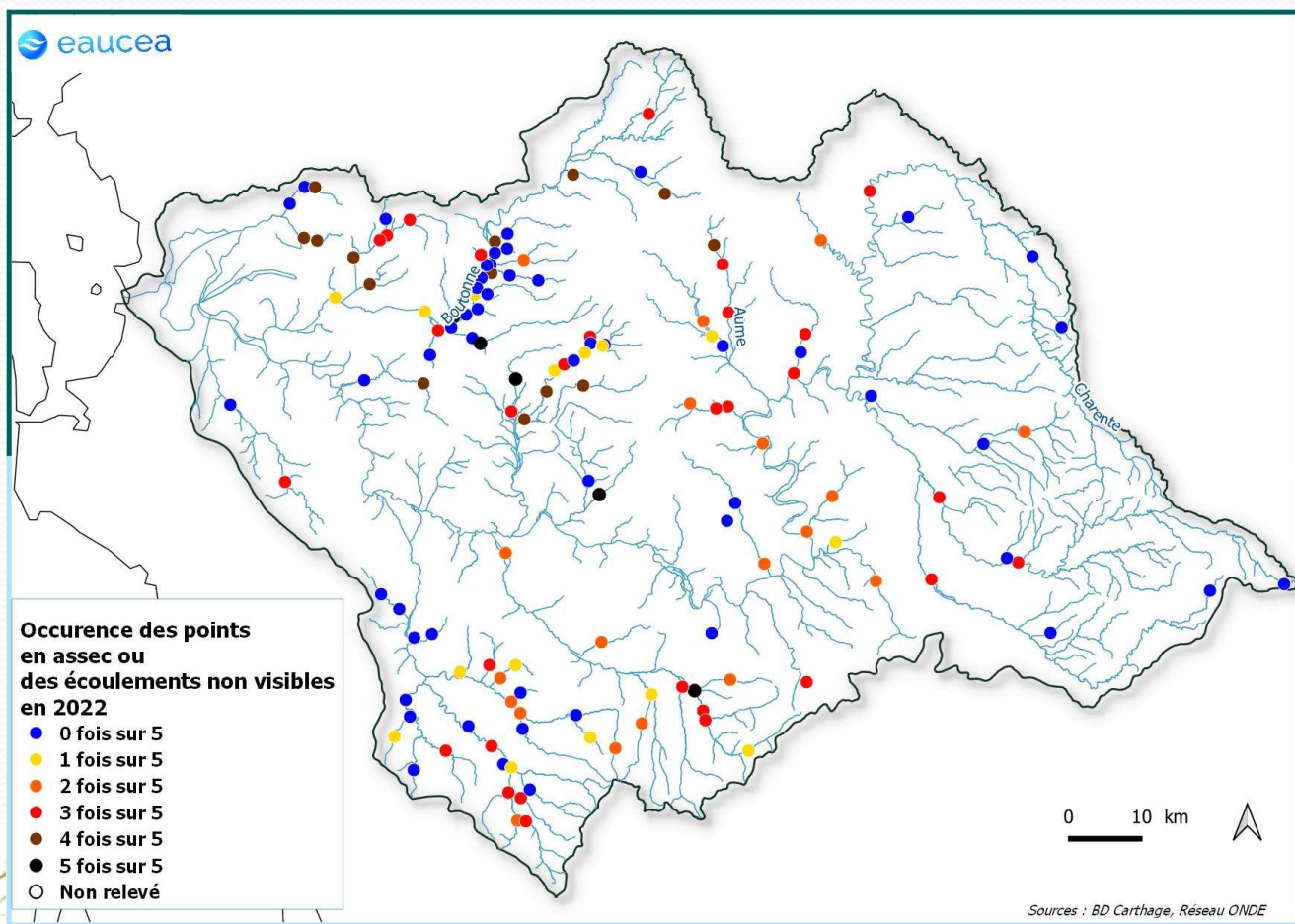

Occurrence des points en assec ou rupture d'écoulement :

- 0/5 = 33

- 1/5 = 15

- 2/5 = 20

- 3/5 = 31

- 4/5 = 14

- 5/5 = 5

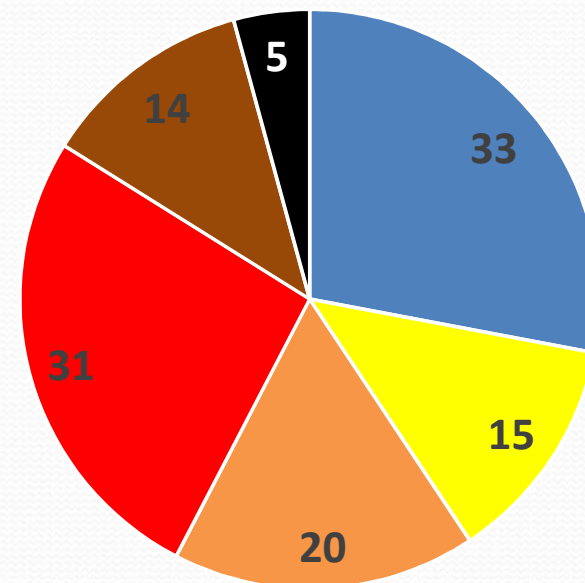

Bilan de l'été 2022 (disposition E50 – E55)

Information

Réseau de suivi des écoulements – Ponctuel (ONDE)

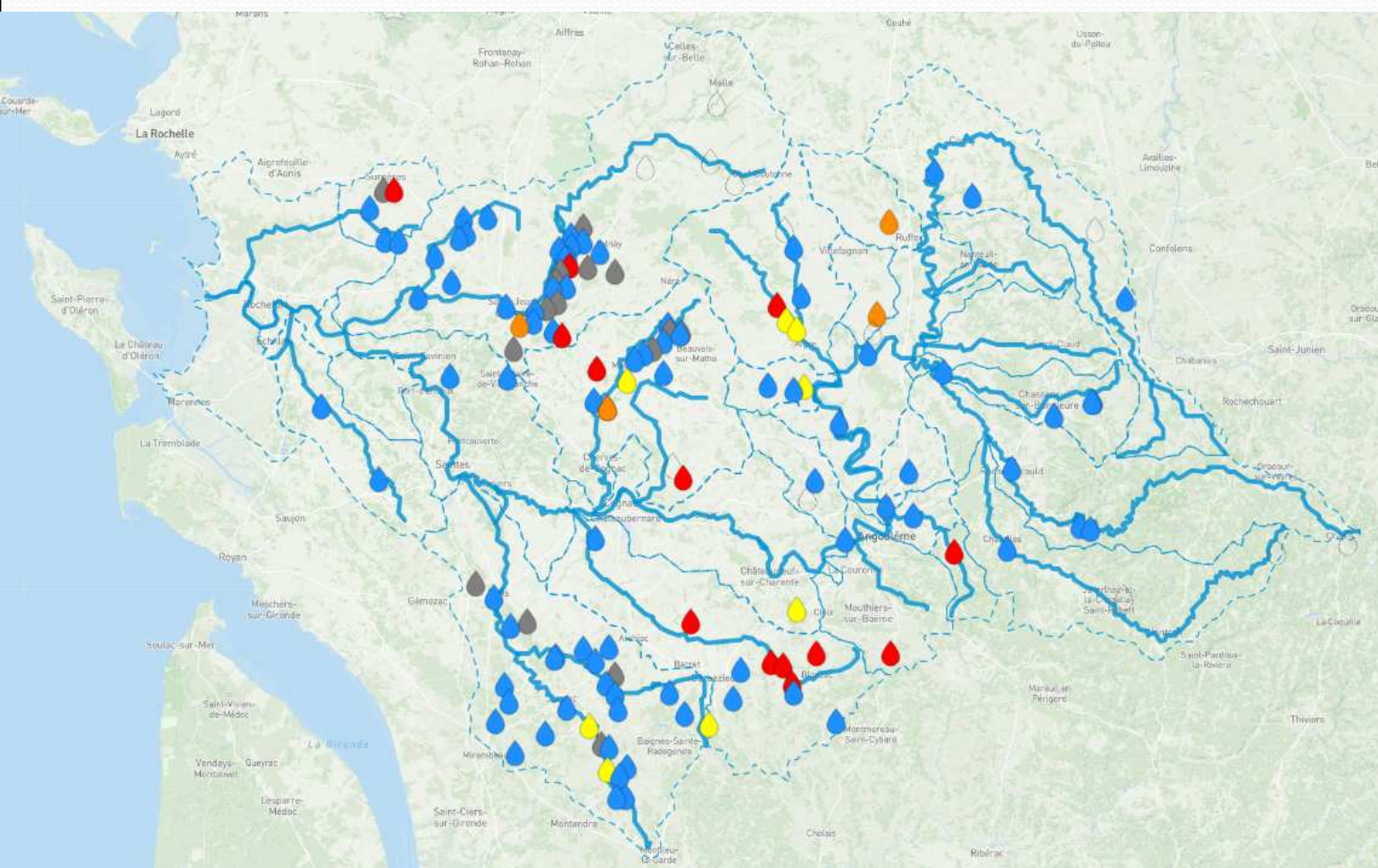

Etat des écoulements au 25/12/2022 :

- 69 points en écoulement visible acceptable
- 7 points en écoulement visible faible
- 4 points en rupture d'écoulement
- 12 points en assec



Bilan de l'été 2021 (disposition E50 – E55)

Information

Réseau de suivi des écoulements - Linéaire

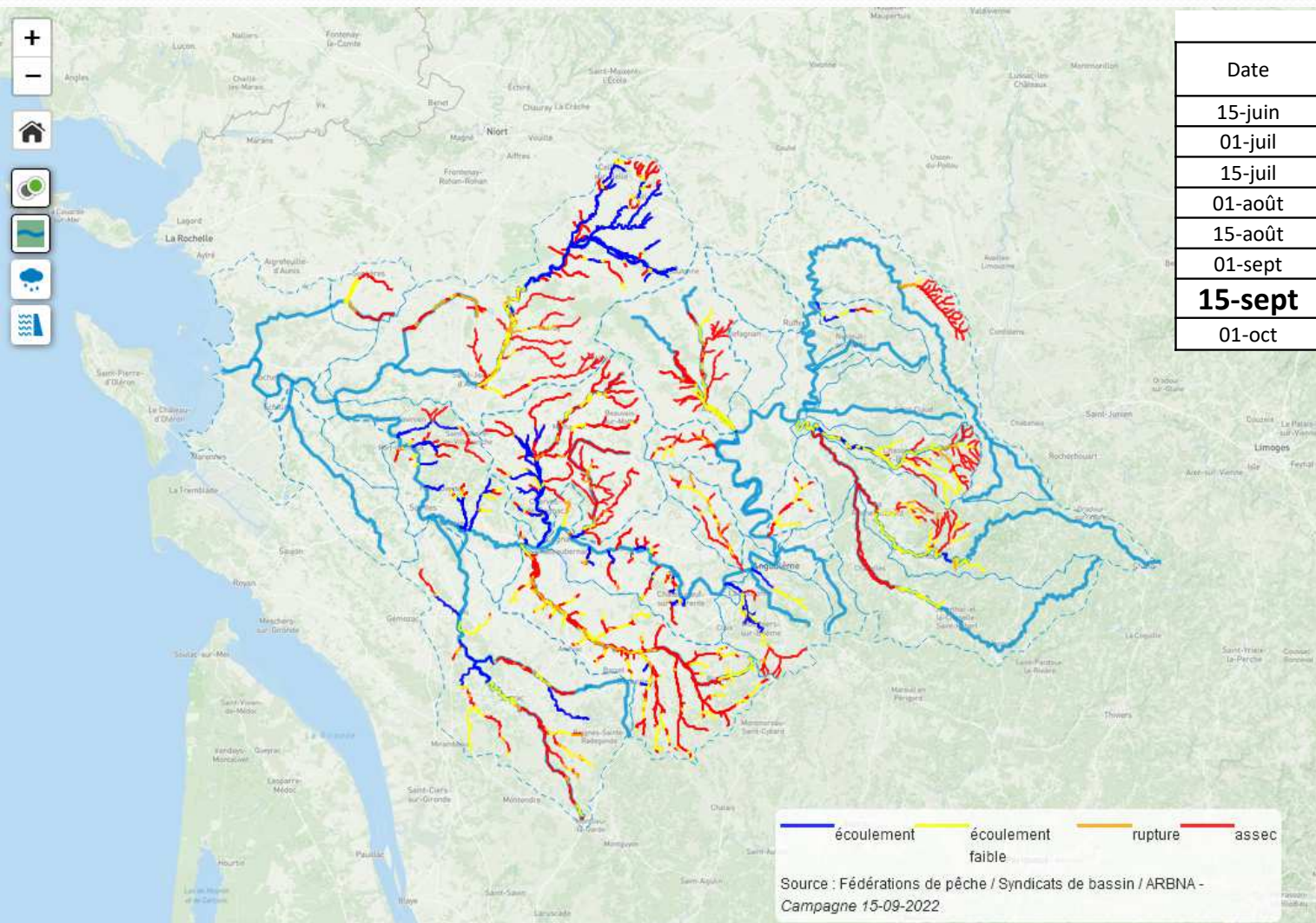

Date	Charente		Charente-Maritime	
	Rupture d'écoulement	dont assecs	Rupture d'écoulement	dont assecs
15-juin	22.2 %	19.1 %	32.7 %	27.7 %
01-juil	24.1 %	19.8 %	28.3 %	25.2 %
15-juil	44.7 %	33.4 %	41.3 %	35.7 %
01-août	51.4 %	41.2 %	51.2 %	43.5 %
15-août	56.4 %	49 %	57.5 %	49.2 %
01-sept	66.2 %	59.1 %	59.1 %	50.4 %
15-sept	68.2 %	62.5 %	60.9 %	53.5 %
01-oct	62.9 %	56.6 %	59.5 %	51.5 %

Bilan de l'été 2022 (disposition E50 – E55)

Information

Estuaire et milieu marin

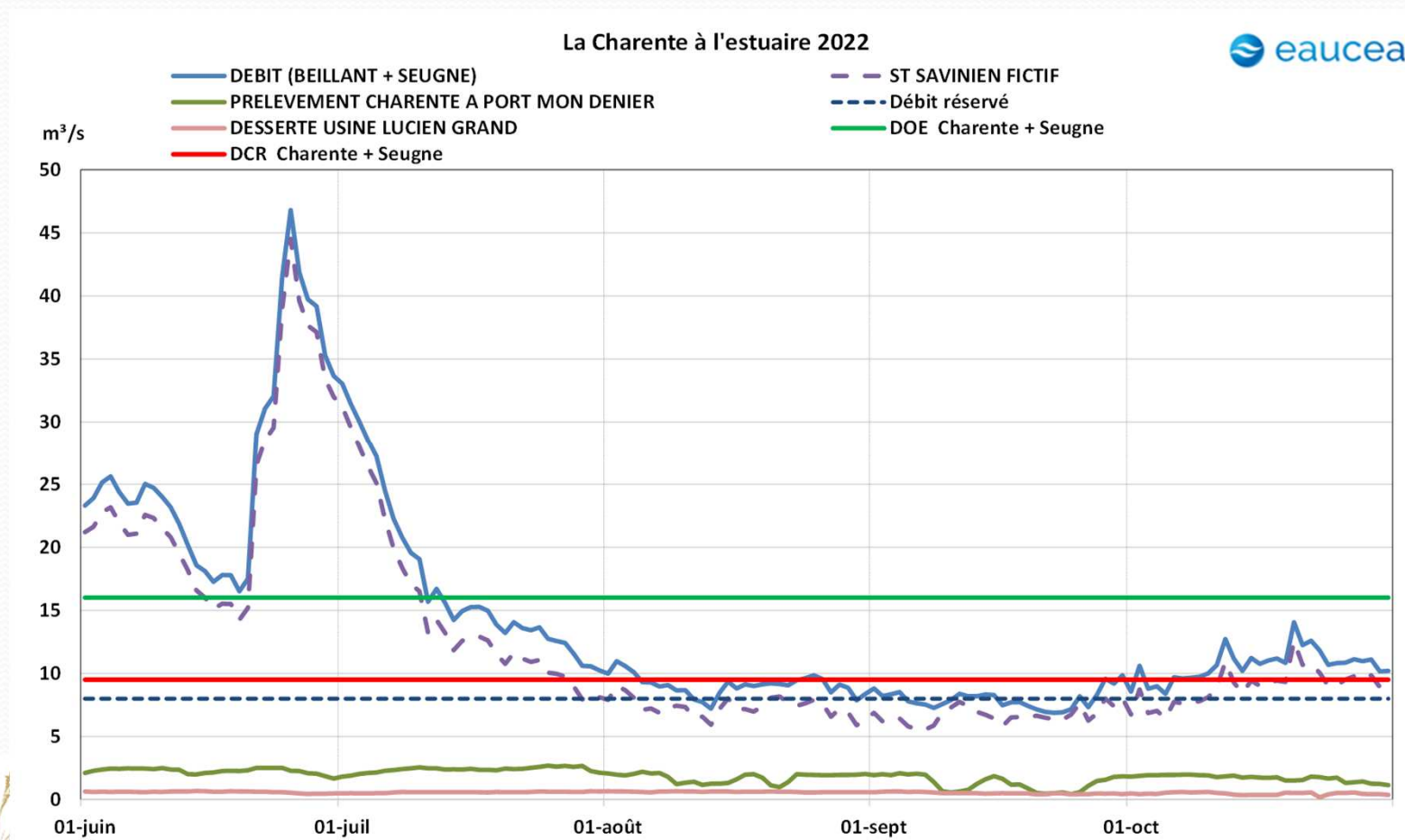

eaucea

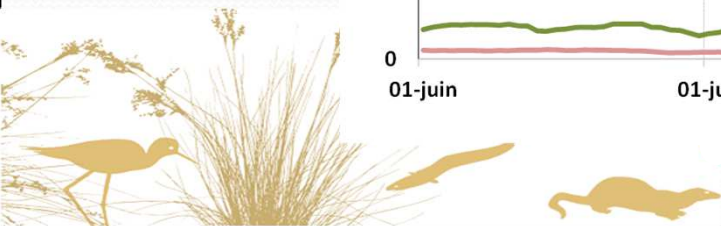

23^{ème} plénière de la Commission Locale de l'Eau Charente
23 février 2023 - St Laurent de Cognac (16)

Bilan de l'été 2022 (disposition E50 – E55)

Information

Estuaire et milieu marin

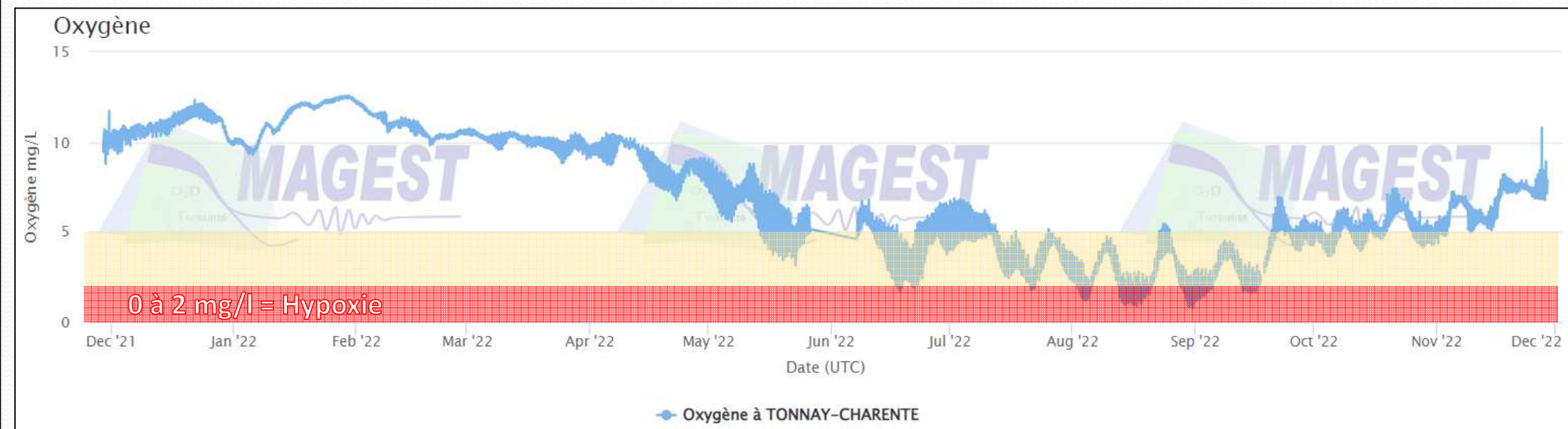

- Concentration en oxygène inférieure à 5 mg/l de mi-juillet à mi-septembre
- Concentration proche de 1 mg/l en août
- Impact sur les populations piscicoles



Préparation de l'étiage 2023

Information

Pluviométrie

Cette partie du diaporama sera actualisée pour la CLE

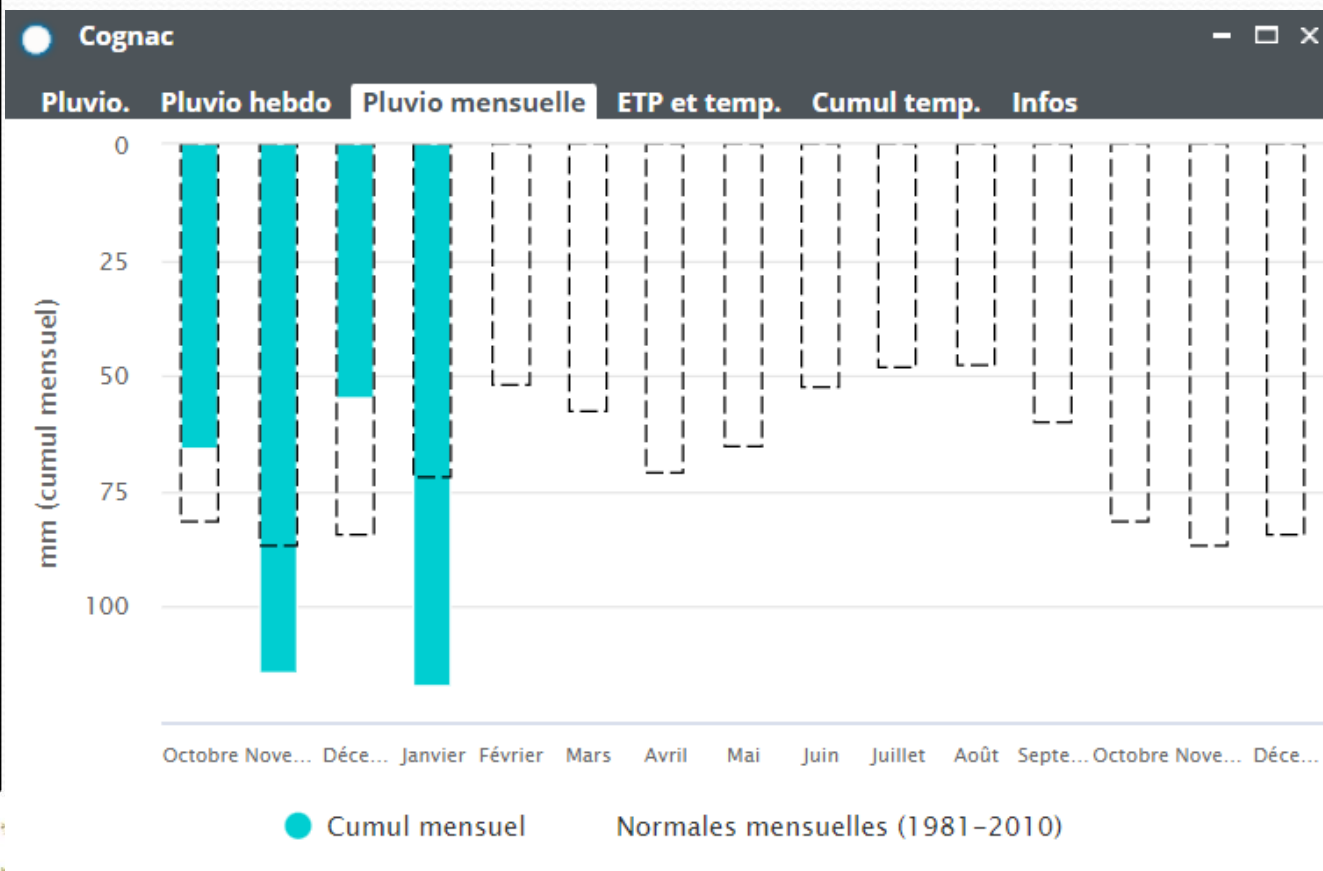

Du 01/10/22 au 31/01/23 :

- Pluviométrie mesurée = 351 mm
- Pluviométrie normale = 323 mm
- Soit 8% d'excédent



Préparation de l'été 2023

Information

Débits

Cette partie du diaporama sera actualisée pour la CLE

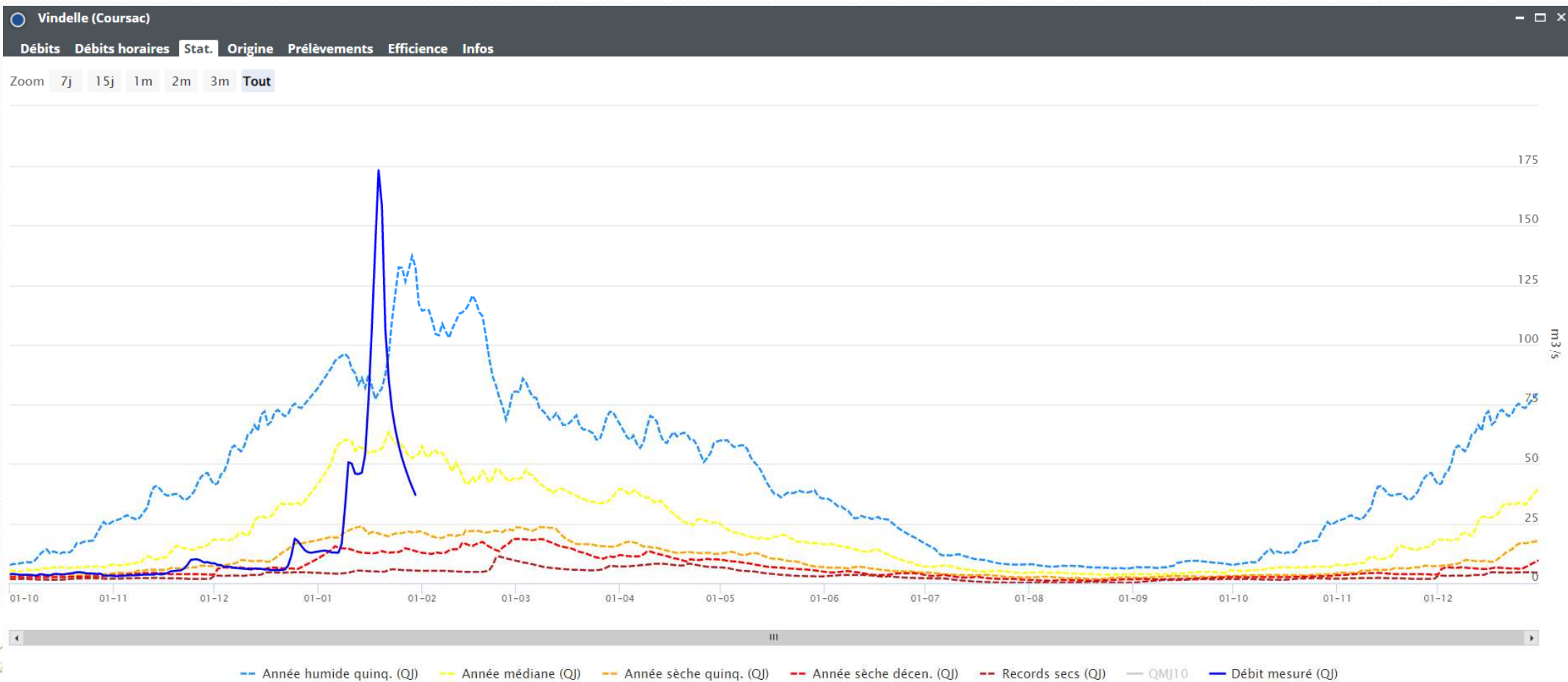

23^{ème} plénière de la Commission Locale de l'Eau Charente
23 février 2023 - St Laurent de Cognac (16)

Préparation de l'été 2023

Information

Débits

Cette partie du diaporama sera actualisée pour la CLE

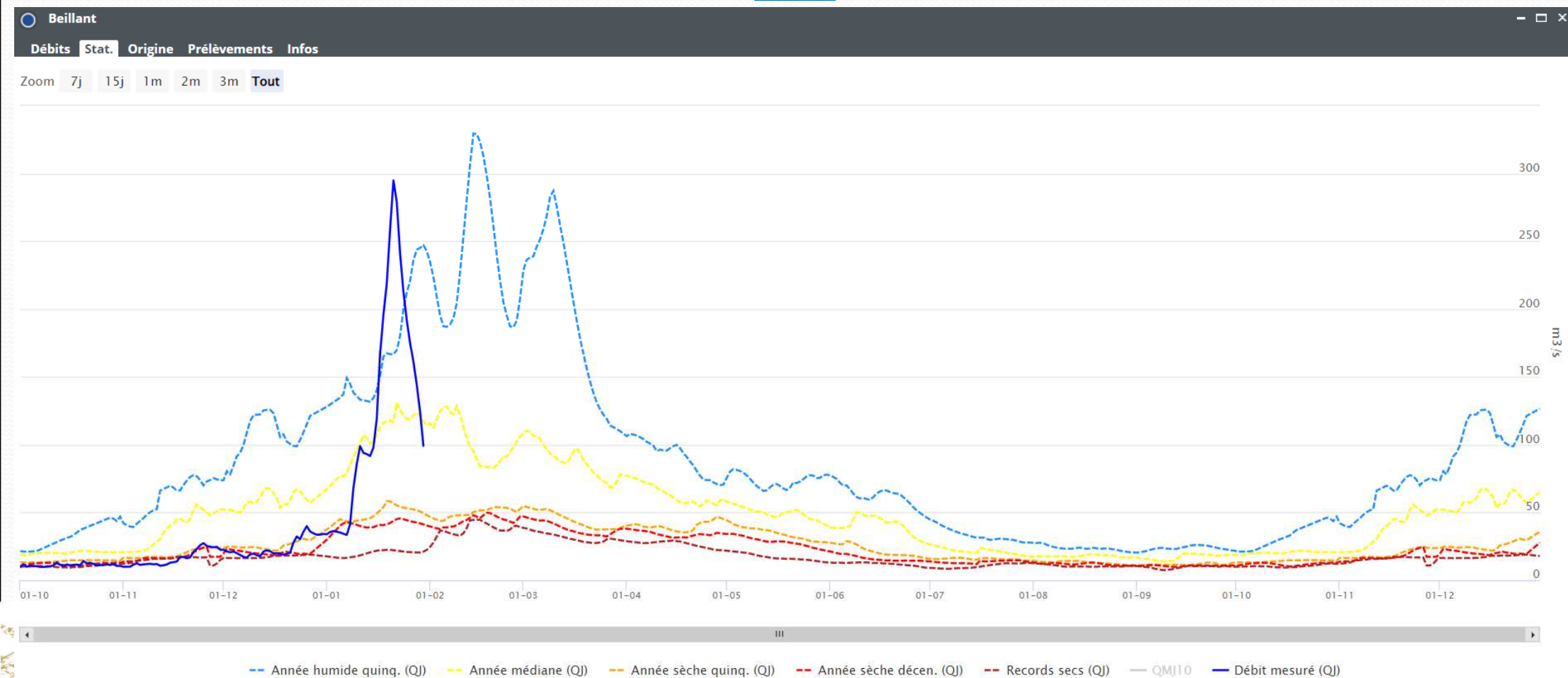

23^{ème} plénière de la Commission Locale de l'Eau Charente
23 février 2023 - St Laurent de Cognac (16)

Préparation de l'été 2023

Information

Barrages

Cette partie du diaporama sera actualisée pour la CLE

Suivi du stock et du débit des barrages de Lavaud et Mas Chaban

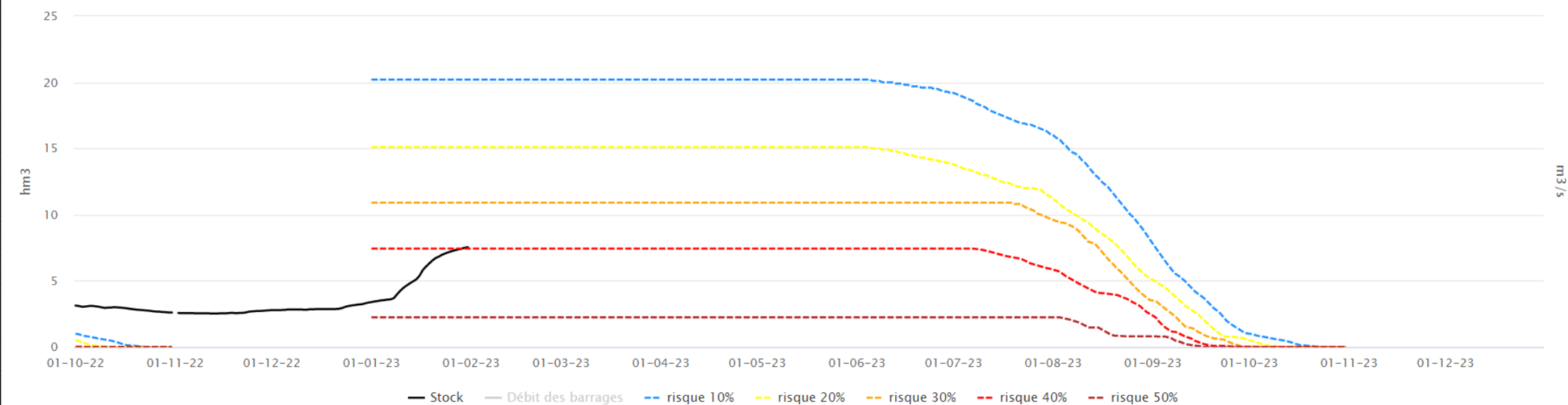

Taux de remplissage au 31 janvier 2022 :
36% (7,54 Mm3)



23^{ème} plénière de la Commission Locale de l'Eau Charente
23 février 2023 - St Laurent de Cognac (16)