



# **Réunion du Bureau de la CLE** ***PROJETS DE TERRITOIRE***

**Jeudi 13 avril 2017**

# PROJETS DE TERRITOIRE

4 juin 2015 : Instruction ministérielle relative au financement par les agences de l'eau des retenues de substitution.

## Le Projet de Territoire :

- A pour objectif une **gestion équilibrée de la ressource en eau, sans détériorer l'état qualitatif des milieux aquatiques**, en s'adaptant à l'évolution des conditions **climatiques** et en visant à accroître la **valeur ajoutée** au territoire.
- Concerne un **périmètre hydrologique ou hydrogéologique cohérent**.
- Doit expliciter les enjeux tant sur le plan des milieux aquatiques que sur celui des projets et démarches économiques.
- Doit identifier et mobiliser à cette échelle, **les différents outils pour atteindre l'équilibre quantitatif**.
- Est le fruit d'une **concertation en amont des décisions**, associant tous les acteurs du territoire.

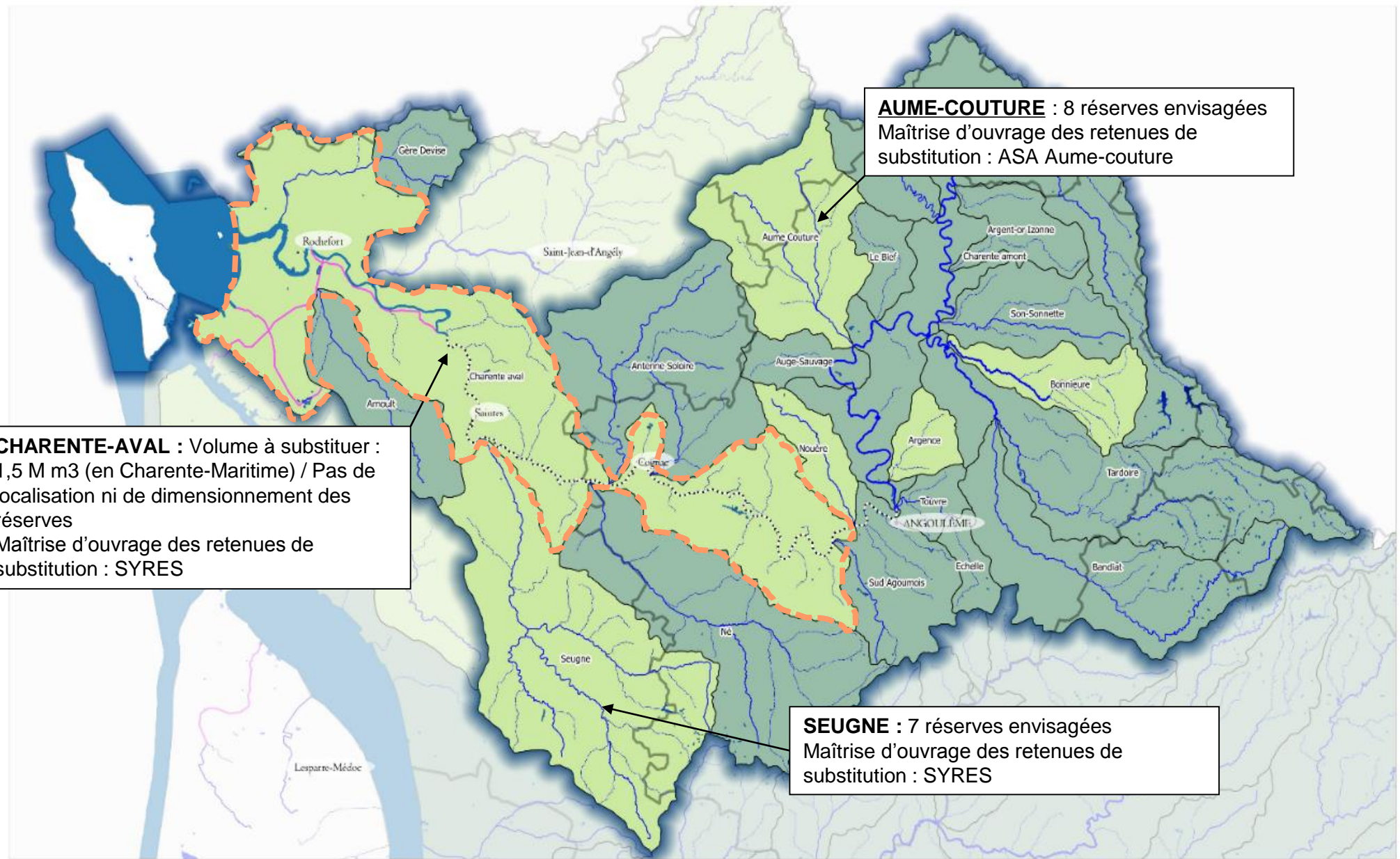

AGENCE DE L'EAU  
ADOUR-GARONNE

CONSEIL PUBLIC DU MINISTÈRE  
DU DÉVELOPPEMENT DURABLE

© IGN BD Carthage BD Carthage



Sources : IGN, ARAG

Réalisation : Agence de l'Eau Adour-Garonne - Délégation Atlantique/Dordogne - 24/09/2015

Masses d'eau Rivière EDL 2013 (rwbody)

- Artificielle (canaux)
- ..... Naturelle - Fortement modifiée (MEFM)
- Naturelle (S)
- Naturelle (M)
- Naturelle (L)
- Naturelle (XL)

Lacs codifiés BD Carthage (surfaces > 1ha)

Masses d'eau de Transition EDL 2013 (rwbody)

Contour des Unités de Gestion

- UG avec projet
- UG sans projet

Villes principales

- 3 000 - 30 000 hab.
- 5 000 - 250 000 hab.
- 250 000 - 500 000 hab.
- Départements

# 1 – RAPPEL : RÔLE DE LA CLE

## CE QUE DIT L'INSTRUCTION DU 4 JUIN 2015 :

« Quand elle existe, la **CLE** sera, sauf avis contraire de sa part, le « cœur » du **comité de pilotage de ce projet**. Elle sera **élargie à toutes les parties intéressées** au projet et notamment les représentants des filières économiques afin de bâtir un projet satisfaisant les objectifs environnementaux et réaliste économiquement. A défaut, un comité de pilotage ad hoc est instauré sur les mêmes principes de composition. »

Annexe 1 : Le projet de territoire « est élaboré et mis en œuvre sous la conduite d'un comité de pilotage regroupant toutes les parties intéressées **chargé notamment de valider les connaissances et les actions** qui permettront d'atteindre l'objectif de gestion équilibrée de la ressource en eau. Lorsqu'elle existe, la CLE, étendue aux parties intéressées non membres de la CLE, constitue ce comité de pilotage. Si la CLE ne souhaite pas porter ce comité de pilotage, un autre porteur peut le constituer à conditions que la pluralité des usagers soit respectée. Dans ce cas là, la **CLE**, si elle existe, y est invitée et **donnera un avis sur les documents intermédiaires et finaux**. **Le comité de pilotage définit les objectifs, valide l'état initial et les actions proposées et suit la mise en œuvre des actions.** »

**→ PILOTAGE / CONCERTATION / AVIS DE LA CLE**

# 1 – RAPPEL : RÔLE DE LA CLE

## L'AVIS DE LA CLE

- **Avis / SAGE**
- **Avis / Concertation et Pilotage du projet**

### **A distinguer :**

- **L'avis du Préfet Coordonnateur de Bassin**  
DDT16 → Préfet 16 → Préfet PCB Adour-Garonne  
DDTM17 → DDT16 → Préfet 16 → Préfet PCB Adour-Garonne
- **L'avis de la CLE**
- **La décision de financement de l'Agence de l'eau**  
au vu de l'avis du PCB et de l'avis de la CLE

## 2 – L'ORGANISATION

(BUREAU DU 4 MARS 2016 ET CLE DU 4 JUILLET 2016)

*Par délibération en date du 5 novembre 2015, la CLE du SAGE Charente a décidé :*

- D'être « le cœur » des comités de pilotage des projets de territoire.*
- De confier au Bureau de la CLE le soin de définir les modalités concrètes de concertation qui permettront d'associer les relais locaux.*

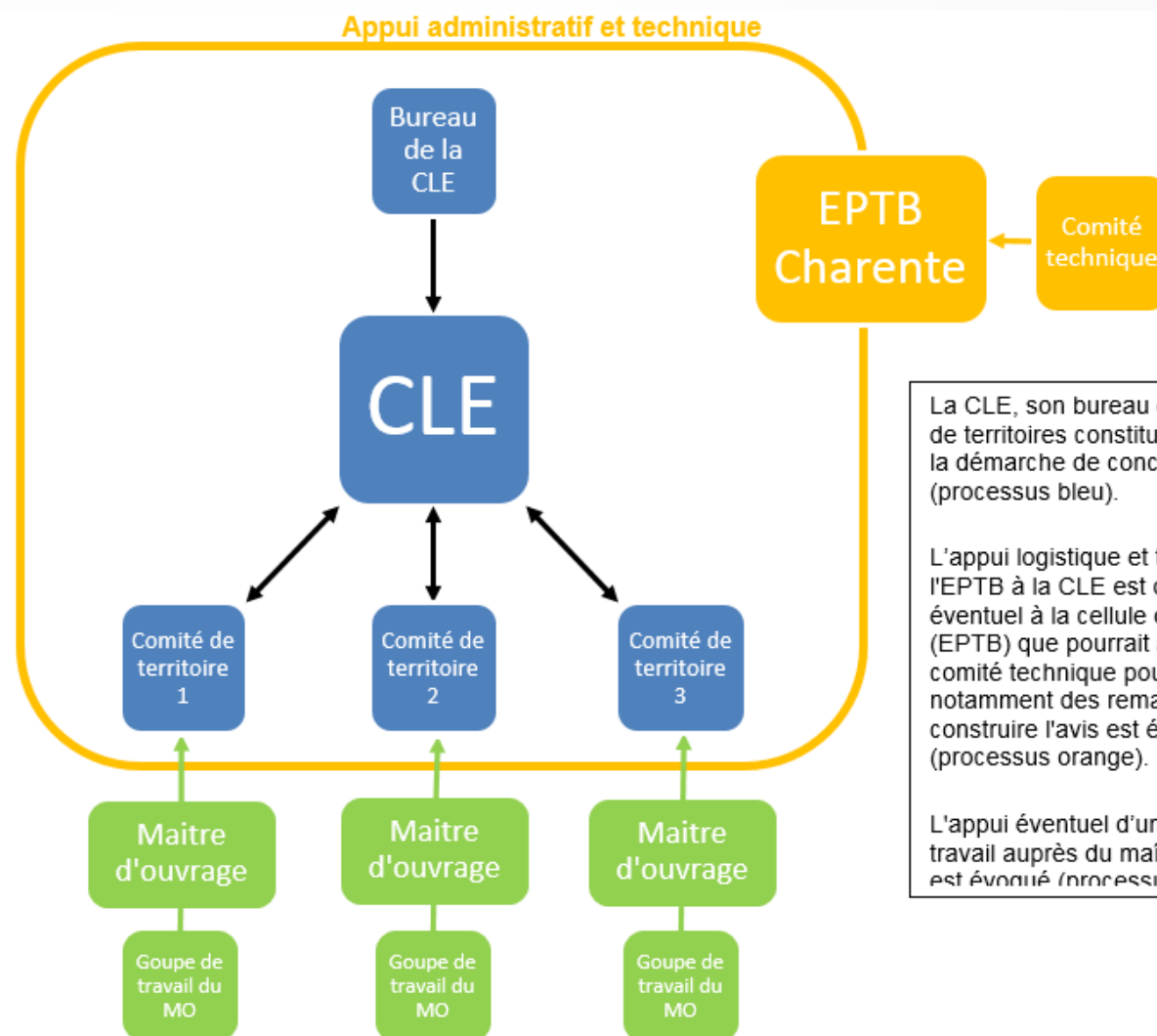

La CLE, son bureau et les comités de territoires constituent le cœur de la démarche de concertation (processus bleu).

L'appui logistique et technique de l'EPTB à la CLE est décrit. L'appui éventuel à la cellule d'animation (EPTB) que pourrait apporter un comité technique pour élaborer notamment des remarques pour construire l'avis est évoqué (processus orange).

L'appui éventuel d'un groupe de travail auprès du maître d'ouvrage est évoqué (processus vert).

## 2 – L'ORGANISATION (À ADAPTER)

- **Rôle de la CLE**
  - Valide les enjeux et objectifs, globaux et locaux → Instruction
  - Valide les critères d'évaluation → Instruction
  - La CLE donne un avis / projet de SAGE
  - Est informée en continu de l'état d'avancement des projets
  - Valide le projet de territoire
  - La CLE donne un avis sur le Projet de Territoire
  - Suit la mise en œuvre des actions
- **Rôle du Bureau de la CLE**
  - Définit les modalités de concertation (mars 2016)
  - Définit la composition des comités de territoire (mars 2016)
  - Identifie les enjeux et objectifs par territoire → Instruction
  - Définit les critères d'évaluation → Instruction
  - La CLE donne un avis / projet de SAGE

## 2 – L'ORGANISATION

- **Rôle du Comité de territoire** (CF Compositions des Comités de territoire définies par le Bureau de la CLE)
  - **Constitue le comité de pilotage**
  - **Suit l'élaboration du projet de territoire en continu**
  - **« Valide » les différentes étapes d'élaboration du projet, ainsi que la version provisoire du projet soumis à l'avis de la CLE**
- **Rôle de l'EPTB Charente, structure porteuse du SAGE**
  - **Appuie administrativement et techniquement la CLE et ses instances (Bureau, Comités de territoire)**
  - **Organise et anime les différentes réunions (CLE, Comités de Territoire, Groupes de Travail, etc)**
  - **Anime le comité technique (si nécessaire)**
- **Rôle du maître d'ouvrage du projet de territoire**
  - **Rédige le projet de territoire (avec l'appui ou non d'un prestataire)**
  - **Organise et anime le groupe de travail d'appui (si nécessaire)**

# 3 – POINT D'AVANCEMENT

## PROJETS DE TERRITOIRE EN COURS D'ÉLABORATION

- Projet de territoire AUME-COUTURE
- Projet de territoire CHARENTE AVAL BRUANT
- Projet de territoire SEUGNE

# PROJET DE TERRITOIRE AUME-COUTURE



## VOLUMES EN JEU

- Volume prélevable = 2,57 millions de m<sup>3</sup>
- Volume substituable éligible aux aides de l'Agence = 1,29 millions de m<sup>3</sup>

## PORTEURS DU PROJET DE TERRITOIRE

EPTB Charente / Chambre d'agriculture de la Charente

## ETAT D'AVANCEMENT

- 12 octobre 2016 : 1<sup>ère</sup> Réunion du Comité de Territoire  
→ Validation de la méthodologie pour l'Etat des Lieux Diagnostic
- 12 avril 2017 : 2<sup>ème</sup> Réunion du Comité de Territoire  
→ **Validation de l'Etat des Lieux Diagnostic et de la méthodologie pour l'élaboration du programme d'actions**
- 10 et 11 mai 2017 : 1<sup>ère</sup> série de Réunions des Groupes de Travail
  - Groupe Quantité (Economie d'eau / Réserves de substitution / Seuils de gestion / etc)
  - Groupe Qualité (Pratiques agricoles / Réduction des intrants azotés et pesticides / etc)
  - Groupe versants (Aménagement des versants / Zones Humides / etc)
  - Groupe Cours d'eau et milieux (Continuité écologique et seuils / Hydromorphologie / etc)

# PROJET DE TERRITOIRE AUME-COUTURE



- 6 juin 2017 : 3<sup>ème</sup> Réunion du Comité de Territoire

*Réunion intermédiaire*

*Objectif : Présenter les travaux des groupes de travail, définir la stratégie, les grandes orientations du programme et les actions à mettre en place*

- Juin 2017 : 2<sup>nde</sup> série de Réunions des Groupes de Travail

*Objectif : Préciser les actions à mettre en place, les chiffrer, identifier les porteurs potentiels, les outils disponibles, les leviers financiers.*

- Juillet 2017 : 4<sup>ème</sup> Réunion du Comité de Territoire

*Présentation du programme d'actions, validation du Projet de Territoire qui sera soumis à l'avis de la CLE*

- Septembre 2017 : Réunion de la CLE

*Avis de la CLE sur le Projet de territoire*

# PROJET DE TERRITOIRE CHARENTE AVAL ET BRUANT



## VOLUMES EN JEU

Volume prélevable = 14,28 millions de m<sup>3</sup>

Volume substituable éligible aux aides de l'Agence = 1,5 millions de m<sup>3</sup>

## SPÉCIFICITÉS

Interdépartemental, Superficie importante, Unité de gestion différente du bassin versant

Equilibre en Charente / Déséquilibre en Charente-Maritime

Enjeux AEP quantitatifs et qualitatifs : champs captants de Saint Vaize et Romegoux

Identification du bassin du Bruant après l'étude du volume prélevable

## PORTEURS DU PROJET DE TERRITOIRE

EPTB Charente / SYRES

# PROJET DE TERRITOIRE SEUGNE

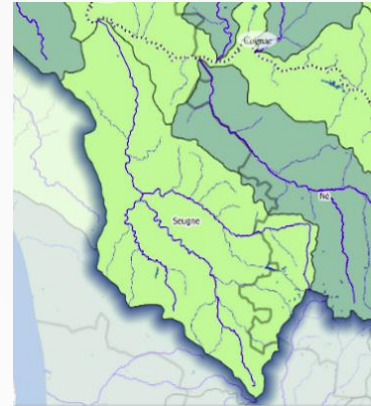

## VOLUME EN JEU

Volume prélevable = 5,7 millions de m<sup>3</sup>

Volume substituable éligible aux aides de l'Agence = 3,25 millions m<sup>3</sup>

## SPÉCIFICITÉS

Structuration des acteurs de l'eau complexe

## PORTEURS DU PROJET DE TERRITOIRE

EPTB Charente / SYRES

# PROJET DE TERRITOIRE CHARENTE AVAL ET BRUANT

# PROJET DE TERRITOIRE SEUGNE

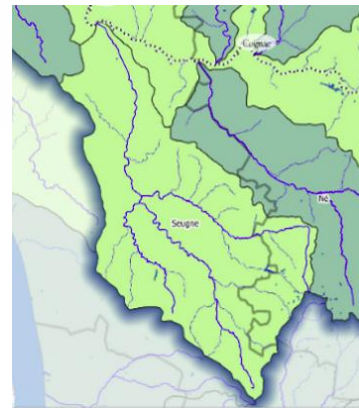

## ETAT D'AVANCEMENT

- 13 janvier 2017 : 1<sup>ère</sup> réunion des Comités de territoire  
→ **Validation du CDC Etat des Lieux Diagnostic**
- Marché attribué à NCA Environnement
- 5 mai 2017 : 2<sup>ème</sup> réunion des Comités de territoire  
*Présentation du BE et de la méthodologie*

# PROJET DE TERRITOIRE CHARENTE AVAL ET BRUANT PROJET DE TERRITOIRE SEUGNE



année 2017

JANVIER	FEVRIER	MARS	AVRIL	MAI	JUIN	JUILLET	AOUT	SEPTEMBRE	OCTOBRE	NOVEMBRE	DECEMBRE
DI 1	ME 1	ME 1	SA 1	LU 1	JE 1	SA 1	MA 1	VE 1	DI 1	ME 1	VE 1
LU 2	JE 2	JE 2	DI 2	MA 2	VE 2	DI 2	ME 2	SA 2	LU 2	JE 2	SA 2
MA 3	VE 3	VE 3	LU 3	ME 3	SA 3	LU 3	JE 3	DI 3	MA 3	VE 3	DI 3
ME 4	SA 4	SA 4	MA 4	JE 4	DI 4	MA 4	VE 4	LU 4	ME 4	SA 4	LU 4
JE 5	DI 5	DI 5	ME 5	VE 5	LU 5	ME 5	SA 5	MA 5	JE 5	DI 5	MA 5
VE 6	LU 6	LU 6	JE 6	SA 6	MA 6	JE 6	DI 6	ME 6	VE 6	LU 6	ME 6
SA 7	MA 7	MA 7	VE 7	DI 7	ME 7	VE 7	LU 7	JE 7	SA 7	MA 7	JE 7
DI 8	ME 8	ME 8	SA 8	LU 8	JE 8	SA 8	MA 8	VE 8	DI 8	ME 8	VE 8
LU 9	JE 9	JE 9	DI 9	MA 9	VE 9	DI 9	ME 9	SA 9	LU 9	JE 9	SA 9
MA 10	VE 10	VE 10	LU 10	ME 10	SA 10	LU 10	JE 10	DI 10	MA 10	VE 10	DI 10
ME 11	SA 11	SA 11	MA 11	JE 11	DI 11	MA 11	VE 11	LU 11	ME 11	SA 11	LU 11
JE 12	DI 12	DI 12	ME 12	VE 12	LU 12	ME 12	SA 12	MA 12	JE 12	DI 12	MA 12
VE 13	LU 13	LU 13	JE 13	SA 13	MA 13	JE 13	DI 13	ME 13	VE 13	LU 13	ME 13
SA 14	MA 14	MA 14	VE 14	DI 14	ME 14	VE 14	LU 14	JE 14	SA 14	MA 14	JE 14
DI 15	ME 15	ME 15	SA 15	LU 15	JE 15	SA 15	MA 15	VE 15	DI 15	ME 15	VE 15
LU 16	JE 16	JE 16	DI 16	MA 16	VE 16	DI 16	ME 16	SA 16	LU 16	JE 16	SA 16
MA 17	VE 17	VE 17	LU 17	ME 17	SA 17	LU 17	JE 17	DI 17	MA 17	VE 17	DI 17
ME 18	SA 18	SA 18	MA 18	JE 18	DI 18	MA 18	VE 18	LU 18	ME 18	SA 18	LU 18
JE 19	DI 19	DI 19	ME 19	VE 19	LU 19	ME 19	SA 19	MA 19	JE 19	DI 19	MA 19
VE 20	LU 20	LU 20	JE 20	SA 20	MA 20	JE 20	DI 20	ME 20	VE 20	LU 20	ME 20
SA 21	MA 21	MA 21	VE 21	DI 21	ME 21	VE 21	LU 21	JE 21	SA 21	MA 21	JE 21
DI 22	ME 22	ME 22	SA 22	LU 22	JE 22	SA 22	MA 22	VE 22	DI 22	ME 22	VE 22
LU 23	JE 23	JE 23	DI 23	MA 23	VE 23	DI 23	ME 23	SA 23	LU 23	JE 23	SA 23
MA 24	VE 24	VE 24	LU 24	ME 24	SA 24	LU 24	JE 24	DI 24	MA 24	VE 24	DI 24
ME 25	SA 25	SA 25	MA 25	JE 25	DI 25	MA 25	VE 25	LU 25	ME 25	SA 25	LU 25
JE 26	DI 26	DI 26	ME 26	VE 26	LU 26	ME 26	SA 26	MA 26	JE 26	DI 26	MA 26
VE 27	LU 27	LU 27	JE 27	SA 27	MA 27	JE 27	DI 27	ME 27	VE 27	LU 27	ME 27
SA 28	MA 28	MA 28	VE 28	DI 28	ME 28	VE 28	LU 28	JE 28	SA 28	MA 28	JE 28
DI 29		ME 29	SA 29	LU 29	JE 29	SA 29	MA 29	VE 29	DI 29	ME 29	VE 29
LU 30		JE 30	DI 30	MA 30	VE 30	DI 30	ME 30	SA 30	LU 30	JE 30	SA 30
MA 31		VE 31		ME 31		LU 31	JE 31		MA 31		DI 31

Consultation

Analyse des  
offres +  
notification

Etude

Réunion

R2  
Comité  
technique

R1  
Lancement  
étude

R3  
Présentation  
état des lieux

R5  
Présentation  
Diagnostic

R6  
Présentation  
CLE