

2. Projets de Territoire

4 Projets de Territoire sur le bassin de la Charente

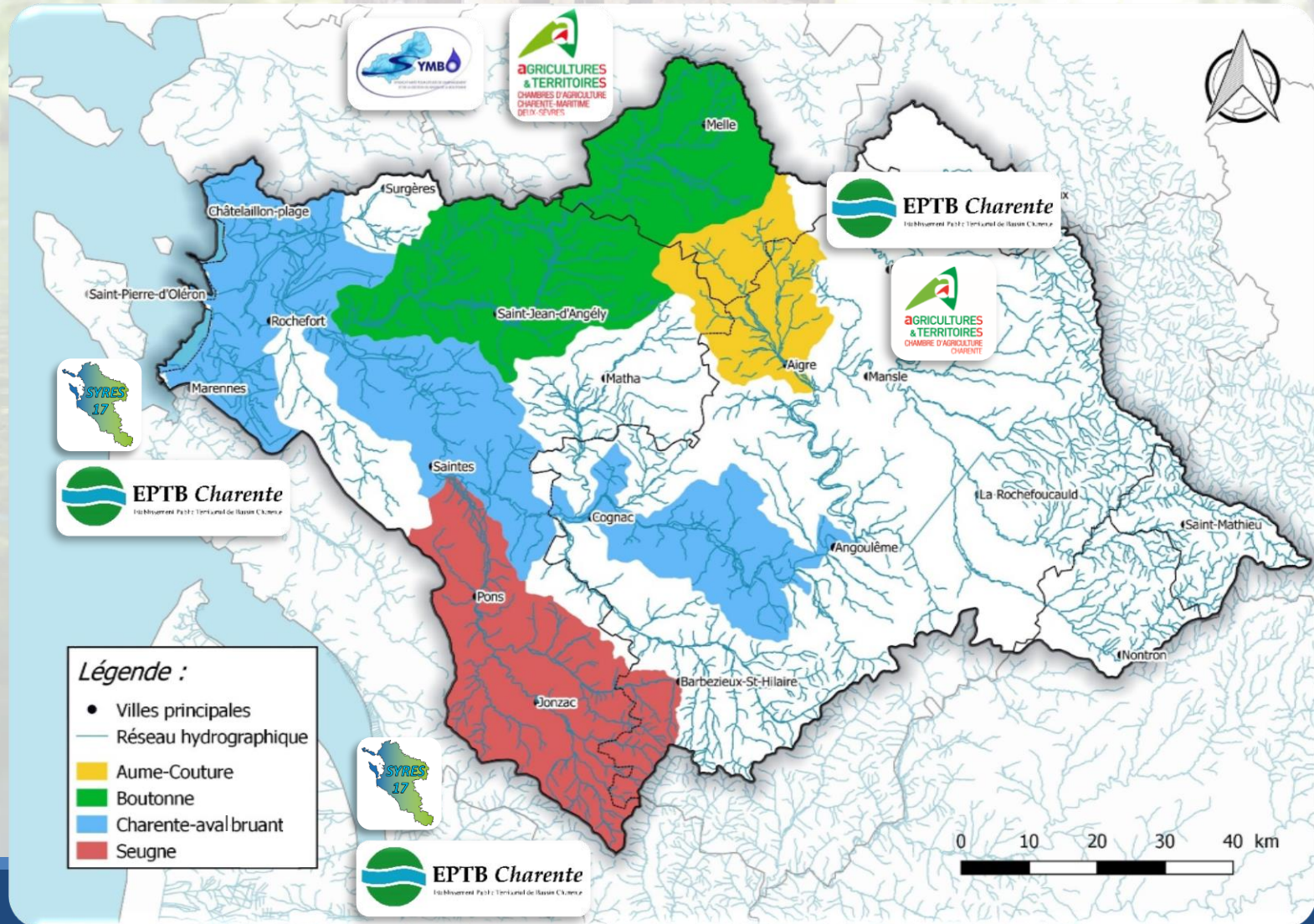

Été 2016



Avril 2017

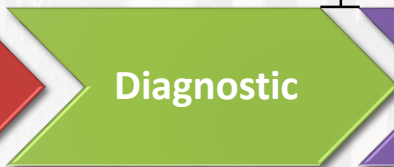

Octobre 2017

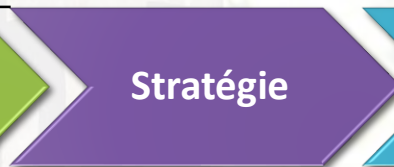

- Elaboration en régie par les co-porteurs : EPTB et Chambre d'agriculture
- 6 Comités de territoire
- 4 Groupes de travail (Quantité, Qualité, Cours d'eau, Versants)
- 2 Réunions de concertation
- Présentation en CLE du SAGE Charente le **7 novembre 2017**

2. Projets de Territoire

Aume-Couture

5 axes de travail

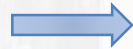

29 fiches-actions



14 300 000 €

AXE 1 : Animation/Communication autour du projet de territoire et du programme d'actions

4 fiches-actions
354 000 €

AXE 2 : Réduction de la pression de prélèvements sur les ressources superficielles en période estivale

10 fiches-actions
11 600 000 €

AXE 3 : Animation et maîtrise foncière/d'usage

3 fiches-actions
130 000 €

AXE 4 : Restauration de la fonctionnalité des milieux

7 fiches-actions
1 500 000 €

AXE 5 : Amélioration de la qualité des eaux

5 fiches-actions
630 000 €

Avis favorable de la CLE du SAGE Charente

27 voix POUR - 11 voix CONTRE

- Points de vigilance :
 - Engagement de l'étude de révision des indicateurs et seuils de gestion dès 2018 avec un objectif d'application fin 2019 de manière à ce que les seuils soient cohérents avec l'état du milieu ;
 - Compte-rendu de l'évolution du projet (actions, analyses...) lors de 2 comités de territoire par an et d'une réunion de la CLE pour faire le point sur le suivi du Projet de Territoire associé à un suivi budgétaire par fiche-action ;
 - Suivi des prélèvements hivernaux (remplissage) et révision éventuelle des indicateurs et des seuils de remplissage hivernaux dans un calendrier à définir.

2. Projets de Territoire

Aume-Couture

- Instruction par les services de l'état :
 - Décembre 2017 – Juin 2017
- Validation du projet de territoire par les services de l'état au regard de l'instruction gouvernementale du 4 juin 2015

Lancement de la mise en œuvre du programme

- Réunion de préparation à la mise en œuvre de l'axe 3
 - 23 mars 2018
- Réunion de présentation de l'étude d'impact du projet de réserves
 - 10 avril 2018 et 25 avril 2018
- Réunion de présentation aux agriculteurs du bassin
 - 14 mai 2018
- Réunion d'informations aux EPCI concernés
 - 6 juin 2018 (CdC Cœur de Charente)
- Réunion du comité de territoire
 - 26 juin 2018

Etat des lieux → Diagnostic → Stratégie → Plan d'actions

Co-portage EPTB/SYRES

5 mai 2017 (CT) :

- Lancement de l'étude

14 septembre 2017 (CT) :

- Présentation de l'avancement de l'état des lieux

26 janvier 2018 (CT) :

- Présentation de l'avancement de l'état des lieux

Septembre 2018 (CT) :

- Présentation de la version finale de l'état des lieux

